

# FAN COILS CONDI<sup>®</sup>LINE KANALGERÄTE TECHNIK 2020-D



# WIE BRINGT MAN QUALITÄT AUF DEN PUNKT?

Vor über 60 Jahren hatten die Gründerväter von Arbonia ein Ziel vor Augen: Menschen „erwärmende“ Lösungen bieten. Heute haben wir weit mehr im Blick. Arbonia ist die Marke für Wärmebedarf und realisiert höchste Erwartungen im öffentlichen und gewerblichen Bau. Aber die Messlatte für unsere Arbeit ist noch dieselbe, die unsere Begründer anlegten: Kundenbetreuung und Lösungen, die auf den Punkt genau sind. Was das konkret bedeutet? Ganz einfach: Liefervereinbarungen und Terminabsprachen halten wir bis ins Detail ein. Der Arbonia Qualitätsanspruch beginnt

schon bei der hochwertigen Verpackung. Die Verarbeitungsqualität und Langlebigkeit unserer Produkte überzeugen seit Jahren unsere Kunden und sind konform mit hohen Anforderungen der aktuellen Richtlinien und Normen. Für uns sind individuelle Beratung und höchstmögliche Flexibilität bei der Form- und Farbgestaltung selbstverständlich. Und unsere Designkompetenz wird konstant durch Awards bestätigt. Das alles entwickeln wir bei Arbonia konsequent und leidenschaftlich weiter – um Ihnen genau die Raumtemperaturlösung zu bieten, die Sie benötigen.

Auf den Punkt genau 

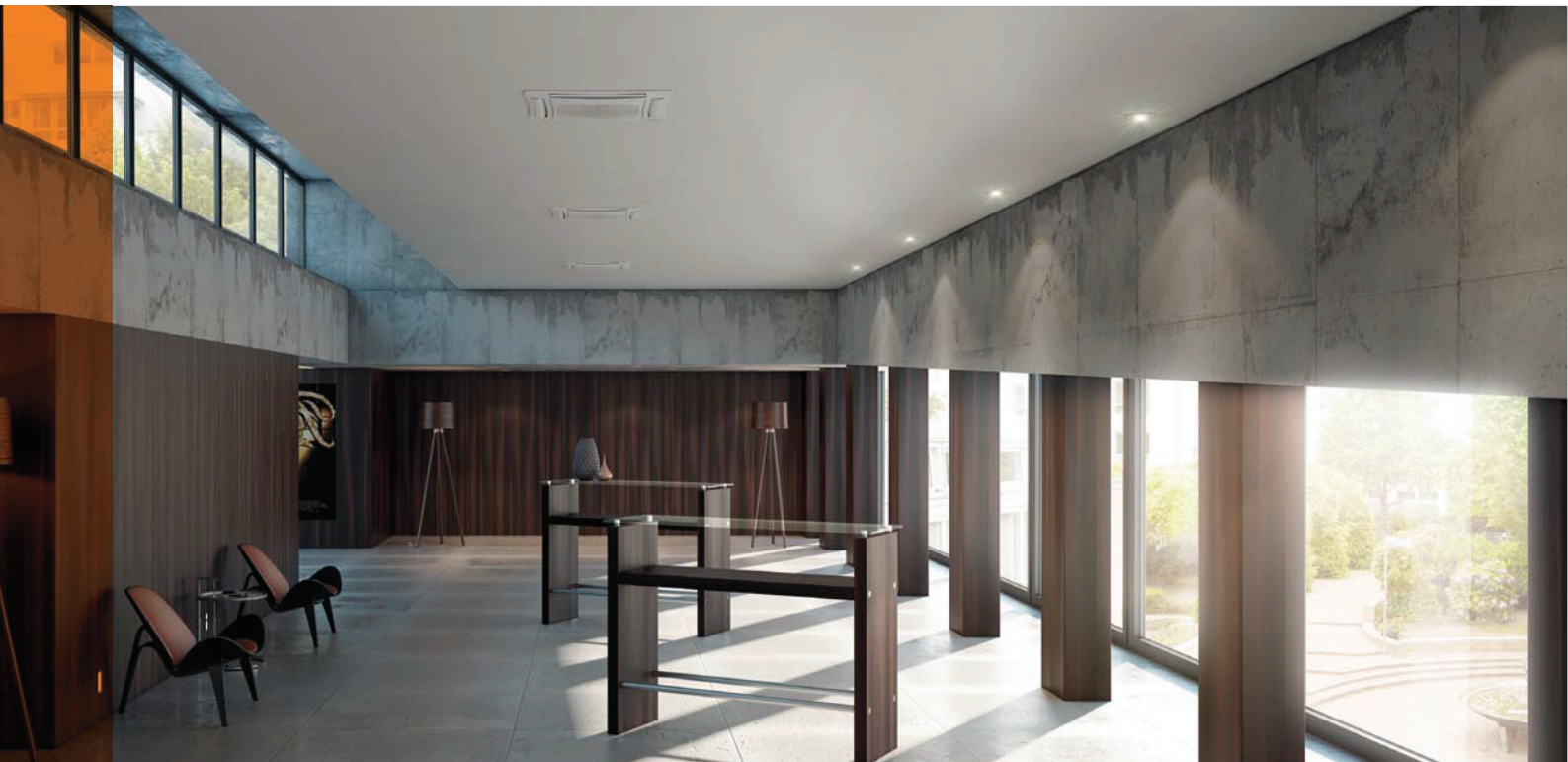

Flexibel und sicher:  
Die Hauptanwendungsgebiete  
unserer Fan Coils



Wand



Decke



**GRUNDLAGEN**

EINFÜHRUNG, MODELLÜBERSICHT	4
WASSER ALS KÄLTEMITTEL	5

**MODELLE**

CONDI®LINE KANALGERÄTE DXE ECM	7
CONDI®LINE KANALGERÄTE DXE	19
CONDI®LINE KANALGERÄTE DXF ECM	37
CONDI®LINE KANALGERÄTE DXF	49
PLANUNGSINFORMATIONEN	67
ZUBEHÖR	77

**WEITERE INFORMATIONEN**

GRÖSSEN UND MASSEINHEITEN	98
---------------------------	----

Grundlagen

Modell  
Kanalgeräte DXE ECM

Modell  
Kanalgeräte DXE

Modell  
Kanalgeräte DXF ECM

Modell  
Kanalgeräte DXF

Modelle  
Planungsinformationen

Modelle  
Zubehör

Weitere  
Informationen



# ARBONIA CONDI®LINE KANALGERÄTE: GRUNDLAGEN



In dem nachfolgenden  
Kapitel finden Sie eine:

- Einführung, Modellübersicht
- Information über Wasser als Kältemittel



## EINFÜHRUNG

Kühlen, Heizen und Lüften auf höchstem Niveau - mit diesem Anspruch wurden die Fan Coils der Condiline Familie entwickelt.

Produktvorteile sind kurze Reaktionszeiten und ein angenehmes Raumklima, auf den Punkt genau dort, wo es gebraucht wird - zu einem unschlagbar günstigen Preis.

Die Fan Coils (Gebläsekonvektoren) fördern mit einem speziell geformten Ventilator die zu erwärmende bzw. zu kühlende Luft in ein darauf abgestimmtes Wärme-tauschregister. Die zirkulierende Luft wird durch konvektiven Wärmeaustausch an den Lamellen und Rohren im Wärmetauschregister abgekühlt oder erwärmt. Durch die Umwälzung der Luft wird eine schnelle und gleichmäßige Wärmeverteilung im Raum gewährleistet. Nebeneffekt des Kühlbetriebs ist die Entfeuchtung der Luft mit positiven Auswirkungen auf ein angenehmes Raumklima.

Als Wärmeträgermedium kommt bewusst Wasser zum Einsatz. Als idealer Träger der Wärmeenergie ist es absolut natürlich, ungiftig und nicht entflammbar. Damit sind dem Einsatz unserer Condiline Fan Coils keine Grenzen gesetzt.

Für Bauherren, Planer und Architekten wird der wirtschaftliche Liegenschaftsbe-trieb zu einem immer zentraleren Thema. Ein Großteil der Gebäudekosten entfallen auf Heizungs- und Kälteanlagen.

Aus diesem Grund bieten wir maßgeschneiderte und energieeffizient geregelte Fan Coil Konzepte für die unterschiedlichsten Projekte. Wir begleiten Sie von der Pla-nung mit der Bereitstellung z.B. von BIM Daten oder konzipieren ein genau auf Ihre Bedürfnisse zugeschnittenes Regelkonzept.

Oberste Priorität genießt die Geräuschdisziplin der Arbonia Condiline Fan Coils. Mit EC-Motorteknologie für einen flüsterleisen Betrieb entwickelt, sind bei den Fan Coils Schalldruckpegel von unter 28 dB(A) möglich.

### Einsatzgebiete

Kanalgeräte für den Einsatz in der abgehängten Decke überall da, wo eine besonders hohe Kühllast besteht oder zentral gekühlt werden soll:

- Großraumbüros
- Serverräume
- Geschäftsräume
- Hotelzimmer
- Restaurants

## MODELLÜBERSICHT

	DXE ECM	DXE	DXF ECM	DXF
Motor	EC-Motor	AC-Motor	EC-Motor	AC-Motor
Registerreihen	3 – 4	3 – 4		
Material Register	Kupferrohrregister mit Aluminium Lamellen			
Material Gehäuse	Verzinktes Stahlblech			
Baugrößen	1 – 2, 4 und 7	1 – 7	1 – 4	1 – 7
Kühlleistung 7/12/27 °C [kW]	2,2 – 12,8	2,2 – 11,7	3,1 – 15,4	4,2 – 41,1
Luftmenge [m³/h]	330 – 2460	340 – 2100	400 – 3535	1140 – 7355
Montagearten	Wand- und Deckenmontage (Zwischendecke)			



WASSER ALS KÄLTEMITTEL

Was Planer, Architekten, Betreiber und Bauherren bei der Gebäudeklimatisierung beachten müssen.

Seit 2015 gilt die Verordnung (EU) Nr. 517/2014, welche als F-Gase-Verordnung bekannt ist. Diese hat zum Ziel, die Emissionen der Fluorchlorkohlenwasserstoffe (FCKW) und teilhalogenierten Fluorchlorkohlenwasserstoffe (HFCKW) zu reduzieren. So werden bis 2030 schrittweise Höchstmengen für HFCKW's eingeführt oder auch Verschärfungen der Auflagen bei den Dichtheitskontrollen an Kälteanlagen vorgeschrieben. Dies hat u. A. zur Folge, dass einfache Verschraubungen nicht mehr genügen und Verbindungen gelötet werden müssen. Bei Direktverdampfungsanlagen müssen große Mengen Kältemittel durch die Gebäude direkt zu den Kälteüberträgern geführt werden. Dadurch ist ein großes Undichtigkeitspotential vorhanden. Es ist gesetzlich vorgeschrieben, jährlich eine Dichtheitsinspektion von einem Fachmann vornehmen zu lassen, bei Anlagen ab 25 kg sind es sogar zwei Kontrollen pro Jahr. Die meisten konventionellen Kältemittel sind umweltgefährdend, giftig, luftverdrängend und geruchlos, was oftmals den Einsatz von Gaswarnern nötig macht, um einer Erstickungsgefahr entgegenzuwirken. Des Weiteren sind sie zu meist brennbar und einige auch noch explosiv.

Arbonia hat sich bewusst für den natürlichen Weg mit Wasser als Kälteüberträgermedium für seine Fan Coils entschieden, dadurch ergeben sich folgende Vorteile für Sie:

**Reduzierung der Kältemittelmenge auf ein verträgliches Maß**

Durch den Einsatz von Wasser als Überträgermedium, wird das Kältemittel aus den sensiblen Gebäudebereichen wie Büros, Hotelzimmer usw. herausgehalten. Es kommt nur einmal zentral im Kreislauf des von Ihnen gewählten Kaltwassersatzes oder der reversiblen Wärmepumpe zum Einsatz. Vorgeschriebene Inspektionen werden somit auf ein absolutes Minimum begrenzt.

**Wasser als natürliches Kälteüberträgermedium**

Der große Vorteil von Wasser gegenüber konventionellem Kältemittel ist, dass es nicht giftig und nicht brennbar ist, es ist auch nicht explosiv, wie das neu beworbene Kältemittel R32 (Difluormethan). Damit ist es überall gefahrlos einsetzbar, des Weiteren entweicht Wasser nicht so einfach wie unter Druck stehendes Kältemittel, was bei der Montage ein großer Zeit- und Kostenvorteil ist, da auch einfache Schraubverbindungen genügen. Vor allem ist Wasser aber günstig und in großen Mengen verfügbar, so dass es auch jederzeit nachgefüllt werden kann. Werden Geräte zum Teil nach vielen Jahren nachgerüstet, z.B. durch einen weiteren Gebäudekomplex ist es ohne Probleme möglich, weitere Fan Coils an das bestehende Kaltwassernetz anzubinden. Bei Direktverdampfungsanlagen kann es vorkommen, dass das gesamte System inklusive der Rohrleitungen ausgetauscht werden muss, da es nicht mehr den aktuellen Bestimmungen und Richtlinien entspricht.

**Planungsvorteil: Druckverluste in den kleinen Kältemittelleitungen werden umgangen**

Gerade bei größeren Objekten stehen Kälteanlagenplaner und Kälteanlagenbauer vor der Herausforderung bei langen Leitungswegen für einen ausreichenden Durchsatz und somit eine ausreichende Kühlleistung zu sorgen. Für die Herausforderung langer Leitungswege ist ein Kaltwassersatz mit Fan Coils die Lösung.

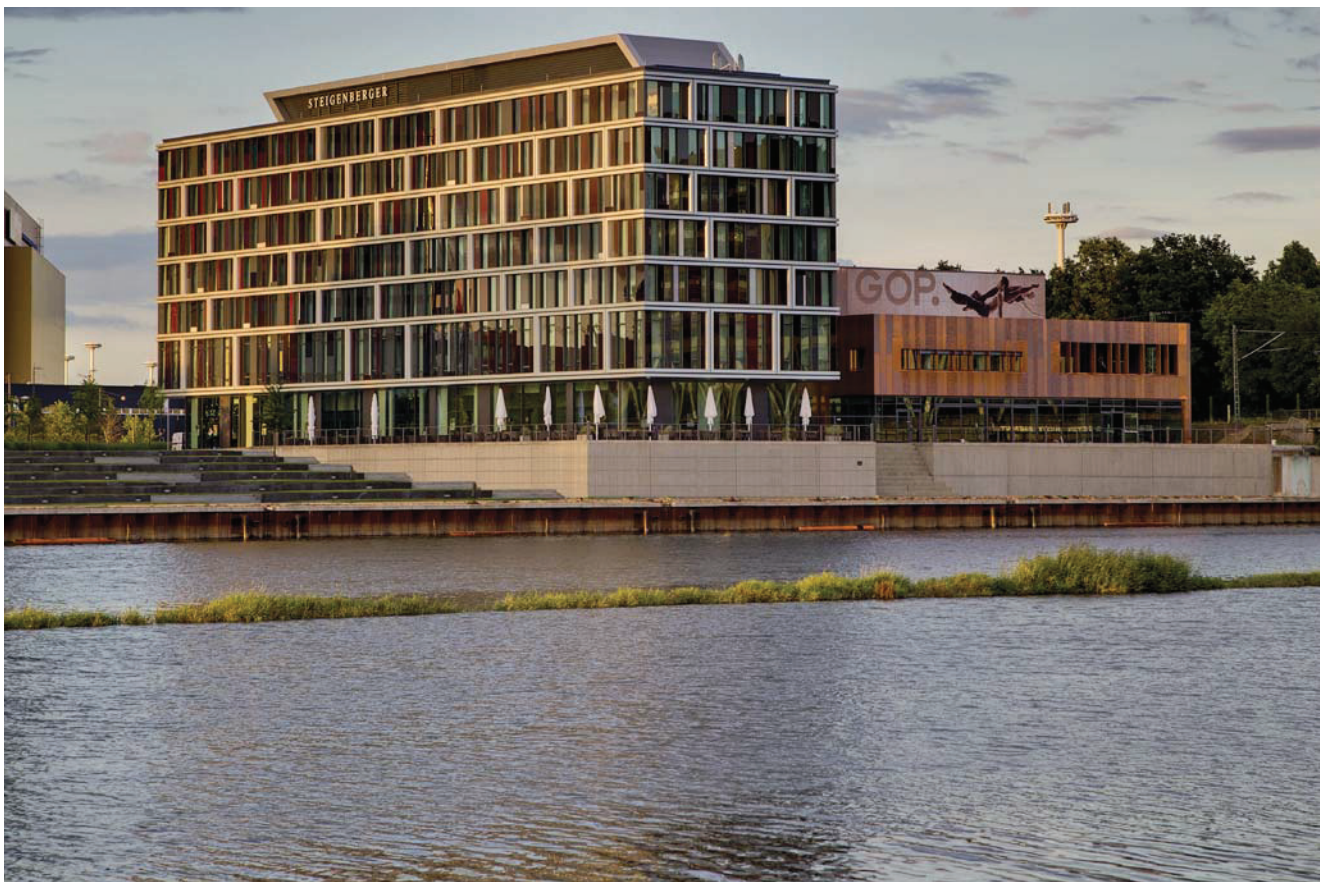

Grundlagen

Modell Kanalgeräte DXE ECM

Modell Kanalgeräte DXE

Modell Kanalgeräte DXF ECM

Modell Kanalgeräte DXF

Modelle Planungsinformationen

Modelle Zubehör

Weitere Informationen





# ARBONIA CONDI®LINE KANALGERÄTE: MODELL DXE ECM



In dem nachfolgenden  
Kapitel finden Sie:

- Ausschreibungstext
- Modellübersicht
- Maßzeichnungen
- Preise
- Technische Daten



## CONDILINE KANALGERÄTE DXE ECM

Die Fan Coils der Modellreihe DXE sind für den Einsatz als Frischluft/ Kanalgeräte konzipiert. Die Modellreihe ist perfekt darauf abgestimmt den Anforderungen an die Klimatisierung in Arbeitsstätten wie Büro- und Geschäftsräumen, Restaurants und Hotelräumen mit kanalisiertem Anlagen bei einer statischen Pressung von bis zu 80 Pa gerecht zu werden. Die DXE Kanalgeräte sind mit Kühlleistungen von 2,2 kW bis zu 12,8 kW\* erhältlich.

An der Ausblasseite kann optional ein Ausblasplenum installiert werden um über flexible Kanäle die klimatisierte und filtrierte Luft in mehrere Räume zu leiten. Darüber hinaus ist ein breites Zubehörprogramm für die Luftführung erhältlich.

\* bei 7/12/27 °C

### Besonderheiten:

- Energieeffizienter Betrieb
- Umfangreiches Zubehör für alle Einbauvarianten
- Spezielle Radialventilatoren für den Kanaleinsatz
- EC-Motoren
- 4 Baugrößen
- Modernste EC Motorentechnologie
- Einfache Reinigung und Wartung
- Hohe Lebensdauer
- ErP konform (Richtlinie 327/2011)

## AUSSCHREIBUNGSTEXT

DXE ECM Kanalgeräte für den Einsatz in kanalisiertem Anlagen. Ideal geeignet für den Einbau in Zwischendecken.

Das Modell DXE ECM ist 4 Baugrößen erhältlich, geeignet für mittelgroße Kanalsysteme mit einem statischen Druck von bis zu 80 Pa. Das Gehäuse aus feuerverzinktem Stahl (1 mm) ist zur Schall- und Wärmedämmung mit Polyolefinschaum (Klasse M1) gefüllt.

### Filter:

Der Filter ist von unten über zwei Schnellverschlüsse problemlos erreichbar und lässt sich sehr leicht reinigen, abwaschbar. Hält grobe Schwebstoffe ab. Der Filter besteht aus einer von einem Stahlrahmen getragenen Kunstharzapperetierung.

### Wärmetauschregister:

Je nach Modellvariante 2-Leiter oder 4-Leiter, drei- bzw. vierreihiges Register aus Kupferrohren mit Aluminiumlamellen für den Betrieb mit Wasser. Dank der genoppten Aluminiumlamellen ist das Register besonders effizient. Nicht geeignet für Umgebungen, in denen es zu Korrosion an Aluminium kommen kann.

### Kondensatwanne:

Aus ABS Kunststoff, im Gerät integriert. L-förmig für Wand- oder Deckeninstallation ohne Umbau. Mit Polyolefinschaum (Klasse M1) ausgekleidet und isoliert. Außendurchmesser Kondensatablauf 15 mm.

### Elektromotor EC:

Hocheffizienter EC-Motor mit stufenloser Drehzahlverstellung (0 – 10 V), schwingungsdämpfend gelagert, 230 V / 50 Hz, besonders Geräuscharm, wartungsfrei da selbstschmierend. Durch den Einsatz der modernen EC Motoren sind Energieeinsparungen von bis zu 70 % im Vergleich zu herkömmlichen Einphasen-Wechselstrommotoren möglich.

### Ventilatoreinheit:

Zweiseitig saugender Radialventilator aus dynamisch und statisch gewuchteten Aluminiumlamellen. Strömungstechnisch optimiert, so dass der Ventilator ein maximales Luftvolumen bei minimalem Energieverbrauch und hohem Gegendruck fördert.

### Anschluss:

Wasseranschluss rechts (von vorne gesehen), kann auf Wunsch getauscht werden. Elektrischer Anschluss auf der Gegenseite.

### Arbonia Verpackungskonzept:

Ausgeklügeltes Verpackungskonzept, platzsparend entsorgbar, ohne lästiges „Kleinmachen“ der Kartons, hoch stabil.

### Betriebsbedingungen:

- Max. Wassertemperatur: 85 °C
- Min. Wassertemperatur: 6 °C
- Max. Betriebsdruck: 10 bar
- Rel. Luftfeuchte: 15 – 75 %
- Max. Lufttemperatur: 40 °C
- Min. Lufttemperatur: 6 °C

➤ [Unsere Ausschreibungstexte finden Sie auch ganz bequem auf Ausschreiben.de](https://www.arbonia.de)



**Vorteile von Kanalgeräten**

- Gegendruck bis zu 80 Pa möglich
- Luftverteilung über Plenum möglich
- Kompakte Abmessungen, ideal für Zwischendecken
- Energiesparende EC Motoren in Verbindung mit hohen Kühlleistungen

Grundlagen

Modell  
Kanalgeräte DXE ECM

Modell  
Kanalgeräte DXE

Modell  
Kanalgeräte DXF ECM

Modell  
Kanalgeräte DXF

Modelle  
Planungsinformationen

Modelle  
Zubehör

Weitere  
Informationen

**MODELLÜBERSICHT DXE ECM**

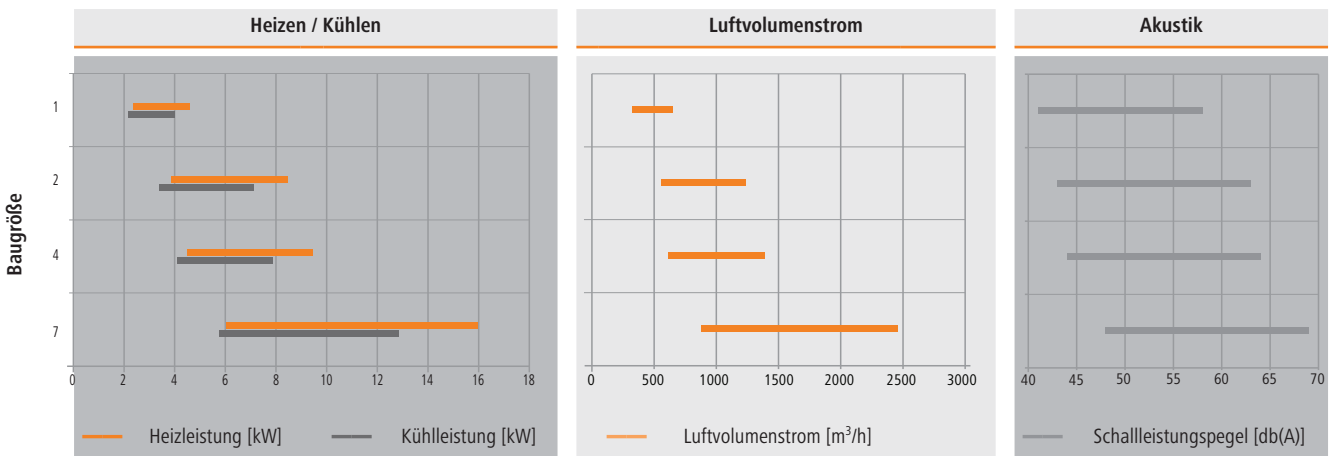

**MASSZEICHNUNG DXE ECM**

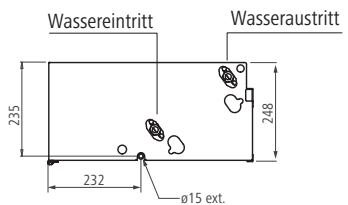
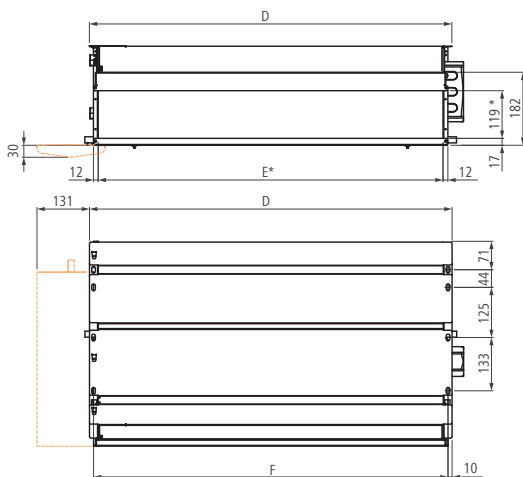

Maßtabelle (mm)

Modell	D	E	F
1	689	645	669
2	904	860	884
4	1119	1075	1099
7	1549	1505	1529

Kondensatwanne (optional)

\* Maße der Ausblaseinheit



## BAUGRÖSSE 1

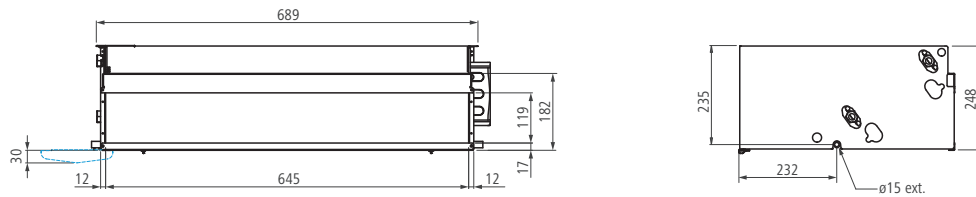

Baugröße	1		1		
Modelle	2-Leiter-Anlage		4-Leiter-Anlage		
Hauptregisterreihen	3	4	3	3	4
Zusatzregisterreihen	–	–	1	2	1
Masse M [kg]	18,90	19,90	20,10	20,80	21,10
Artikelnummer	DXE31300689X00A	DXE31400689X00A	DXE31310689X00A	DXE31320689X00A	DXE31410689X00A

## DRUCKVERLUSTDIAGRAMM, KORREKTURFAKTOREN

Die Druckverluste bei Hauptregistern beziehen sich auf eine durchschnittliche Wassertemperatur von 10 °C im Kühlbetrieb und bei Zusatzregistern auf eine durchschnittliche Wassertemperatur von 65 °C im Heizbetrieb. Abweichende Temperaturen sind mit dem Koeffizienten K aus der Tabelle zu multiplizieren.

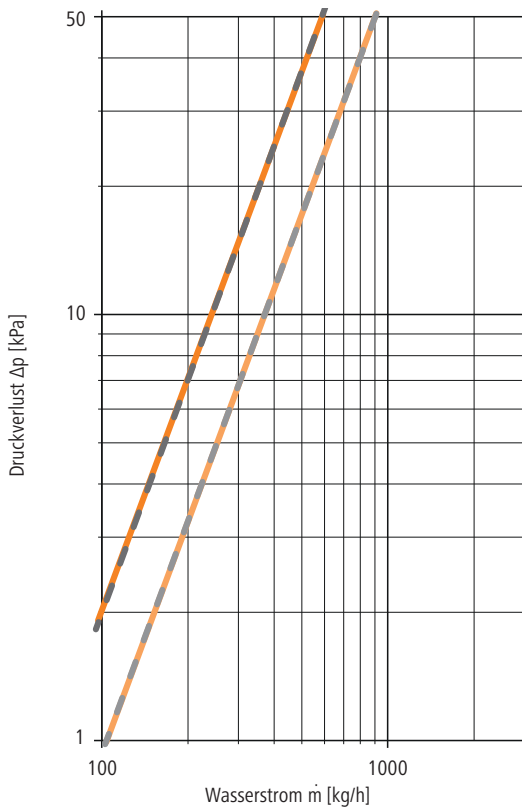

### Korrekturfaktoren für abweichende Temperaturen

°C	Hauptregister						Zusatzregister			
	20	30	40	50	60	70	40	50	60	70
K	0,94	0,90	0,86	0,82	0,78	0,74	1,14	1,08	1,02	0,96

### Erklärung Modellbezeichnung

DXE ECM 1 3 + 1

- DXE : Kanalgerät mit Radialventilator
- ECM : mit EC-Motor
- 1 : Baugröße
- 3 : Größe Hauptregister
- 1 : Größe Zusatzregister

— DXE ECM 13

— DXE ECM 14

— DXE ECM 13 +1 / 13 + 2

— DXE ECM 14 + 1

**TECHNISCHE DATEN 2-LEITER SYSTEM**

Baugröße	Kühlen 7°C / 12°C / 27°C 48 % relative Feuchte						Heizen 50°C / 40°C / 20°C				Allgemein			
	Drehzahl- stufe	Gesamt- kühllei- stung	Sensible- kühllei- stung	Luftaus- blastem- peratur	Wasser- durch- fluss	Wasser- druckver- lust	Gesamt- heizlei- stung	Luftaus- blastem- peratur	Wasser- durch- fluss	Wasser- druckver- lust	Luft- volumen- strom	Schall- druck- pegel	Schall- leistungs- pegel	Leistungs- aufnahme
		P <sub>ges</sub> [W]	P <sub>sen</sub> [W]	R <sub>LT</sub> [°C]	V [l/h]	Δp [kPa]	P <sub>ges</sub> [W]	R <sub>LT</sub> [°C]	V [l/h]	Δp [kPa]	Ṁ [m³/h]	L <sub>p</sub> [dB(A)]	L <sub>w</sub> [dB(A)]	P [W]
DXE ECM 13	Max.	3464	2591	15	605	51,7	4187	39	360	17,5	652	49	58	54
	Mittl.	3142	2317	14	547	43,0	3704	40	319	14,0	560	45	54	37
	Min.	2169	1534	13	375	21,9	2371	41	204	6,3	330	32	41	14
DXE ECM 14	Max.	4020	2918	13	701	31,5	4599	41	396	11,0	652	49	58	54
	Mittl.	3610	2590	13	627	25,8	4035	41	347	8,7	560	45	54	37
	Min.	2401	1665	12	415	12,3	2527	43	217	3,7	330	32	41	14

**TECHNISCHE DATEN 4-LEITER SYSTEM**

Baugröße	Kühlen 7°C / 12°C / 27°C 48 % relative Feuchte						Heizen 50°C / 40°C / 20°C				Allgemein			
	Drehzahl- stufe	Gesamt- kühllei- stung	Sensible- kühllei- stung	Luftaus- blastem- peratur	Wasser- durch- fluss	Wasser- druckver- lust	Gesamt- heizlei- stung	Luftaus- blastem- peratur	Wasser- durch- fluss	Wasser- druckver- lust	Luft- volumen- strom	Schall- druck- pegel	Schall- leistungs- pegel	Leistungs- aufnahme
		P <sub>ges</sub> [W]	P <sub>sen</sub> [W]	R <sub>LT</sub> [°C]	V [l/h]	Δp [kPa]	P <sub>ges</sub> [W]	R <sub>LT</sub> [°C]	V [l/h]	Δp [kPa]	Ṁ [m³/h]	L <sub>p</sub> [dB(A)]	L <sub>w</sub> [dB(A)]	P [W]
DXE ECM 13 + 1	Max.	3464	2591	15	605	51,7	1651	28	142	7,1	652	49	58	54
	Mittl.	3142	2317	14	547	43,0	1502	28	129	6,0	560	45	54	37
	Min.	2169	1534	13	375	21,9	1069	30	92	3,2	330	32	41	14
DXE ECM 13 + 2	Max.	3464	2591	15	605	51,7	2922	33	251	5,7	652	49	58	54
	Mittl.	3142	2317	14	547	43,0	2635	34	226	4,7	560	45	54	37
	Min.	2169	1534	13	375	21,9	1799	36	155	2,4	330	32	41	14
DXE ECM 14 + 1	Max.	4020	2918	13	701	31,5	1651	28	142	7,1	652	49	58	54
	Mittl.	3610	2590	13	627	25,8	1502	28	129	6,0	560	45	54	37
	Min.	2401	1665	12	415	12,3	1069	30	92	3,2	330	32	41	14

**Zubehör im Kapitel "Modelle Zubehör"**

- 2- oder 3-Wege Ventile
- Ventilkondensatwannen
- Kondensatpumpen
- Regelungstechnik
- Luftführung





## BAUGRÖSSE 2

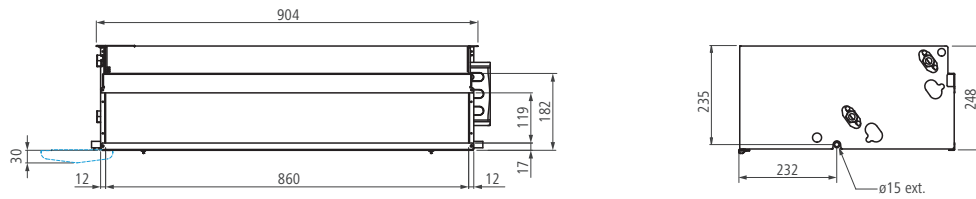

Baugröße	2		2		
Modelle	2-Leiter-Anlage		4-Leiter-Anlage		
Hauptregisterreihen	3	4	3	3	4
Zusatzregisterreihen	–	–	1	2	1
Masse M [kg]	25,60	26,90	27,10	28,00	28,40
Artikelnummer	DXE32300904X00A	DXE32400904X00A	DXE32310904X00A	DXE32320904X00A	DXE32410904X00A

## DRUCKVERLUSTDIAGRAMM, KORREKTURFAKTOREN

Die Druckverluste bei Hauptregistern beziehen sich auf eine durchschnittliche Wassertemperatur von 10 °C im Kühlbetrieb und bei Zusatzregistern auf eine durchschnittliche Wassertemperatur von 65 °C im Heizbetrieb. Abweichende Temperaturen sind mit dem Koeffizienten K aus der Tabelle zu multiplizieren.

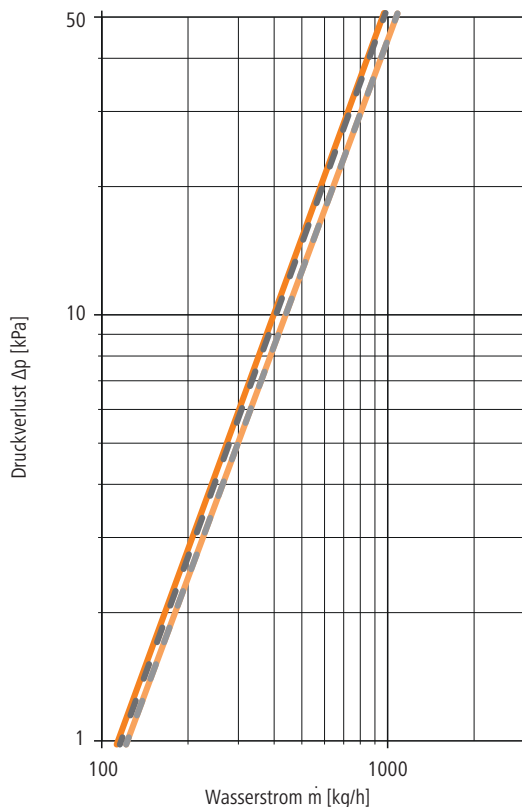

### Korrekturfaktoren für abweichende Temperaturen

°C	Hauptregister						Zusatzregister			
	20	30	40	50	60	70	40	50	60	70
K	0,94	0,90	0,86	0,82	0,78	0,74	1,14	1,08	1,02	0,96

### Erklärung Modellbezeichnung

DXE ECM 2 3 + 1

- DXE : Kanalgerät mit Radialventilator
- ECM : mit EC-Motor
- 2 : Baugröße
- 3 : Größe Hauptregister
- 1 : Größe Zusatzregister

— DXE ECM 23

— DXE ECM 24

— DXE ECM 23 + 1 / 23 + 2

— DXE ECM 24 + 1

**TECHNISCHE DATEN 2-LEITER SYSTEM**

Baugröße	Kühlen 7°C / 12°C / 27°C 48 % relative Feuchte						Heizen 50°C / 40°C / 20°C				Allgemein			
	Drehzahl- stufe	Gesamt- kühllei- stung	Sensible- kühllei- stung	Luftaus- blastem- peratur	Wasser- durch- fluss	Wasser- druckver- lust	Gesamt- heizlei- stung	Luftaus- blastem- peratur	Wasser- durch- fluss	Wasser- druckver- lust	Luft- volumen- strom	Schall- druck- pegel	Schall- leistungs- pegel	Leistungs- aufnahme
		$P_{ges}$ [W]	$P_{sen}$ [W]	$R_{LT}$ [°C]	$V$ [l/h]	$\Delta p$ [kPa]	$P_{ges}$ [W]	$R_{LT}$ [°C]	$V$ [l/h]	$\Delta p$ [kPa]	$\dot{V}$ [m³/h]	$L_p$ [dB(A)]	$L_w$ [dB(A)]	$P$ [W]
DXE ECM 23	Max.	5642	4381	16	993	43,8	7367	38	634	15,8	1235	54	63	132
	Mittl.	4616	3465	15	803	29,9	5670	39	487	9,8	882	46	55	54
	Min.	3395	2445	14	588	17,0	3868	41	333	4,9	555	34	43	21
DXE ECM 24	Max.	7108	5204	14	1245	77,6	8461	40	728	24,8	1235	54	63	132
	Mittl.	5650	4030	13	981	50,6	6373	42	548	14,9	882	46	55	54
	Min.	3991	2761	12	690	26,8	4239	43	365	7,1	555	34	43	21

**TECHNISCHE DATEN 4-LEITER SYSTEM**

Baugröße	Kühlen 7°C / 12°C / 27°C 48 % relative Feuchte						Heizen 50°C / 40°C / 20°C				Allgemein			
	Drehzahl- stufe	Gesamt- kühllei- stung	Sensible- kühllei- stung	Luftaus- blastem- peratur	Wasser- durch- fluss	Wasser- druckver- lust	Gesamt- heizlei- stung	Luftaus- blastem- peratur	Wasser- durch- fluss	Wasser- druckver- lust	Luft- volumen- strom	Schall- druck- pegel	Schall- leistungs- pegel	Leistungs- aufnahme
		$P_{ges}$ [W]	$P_{sen}$ [W]	$R_{LT}$ [°C]	$V$ [l/h]	$\Delta p$ [kPa]	$P_{ges}$ [W]	$R_{LT}$ [°C]	$V$ [l/h]	$\Delta p$ [kPa]	$\dot{V}$ [m³/h]	$L_p$ [dB(A)]	$L_w$ [dB(A)]	$P$ [W]
DXE ECM 23 + 1	Max.	5642	4381	16	993	43,8	2644	26	228	4,0	1235	54	63	132
	Mittl.	4616	3465	15	803	29,9	2149	27	185	2,7	882	46	55	54
	Min.	3395	2445	14	588	17,0	1606	29	138	1,6	555	34	43	21
DXE ECM 23 + 2	Max.	5642	4381	16	993	43,8	5191	33	446	20,4	1235	54	63	132
	Mittl.	4616	3465	15	803	29,9	4116	34	354	13,4	882	46	55	54
	Min.	3395	2445	14	588	17,0	2961	36	255	7,4	555	34	43	21
DXE ECM 24 + 1	Max.	7108	5204	14	1245	77,6	2644	26	228	4,0	1235	54	63	132
	Mittl.	5650	4030	13	981	50,6	2149	27	185	2,7	882	46	55	54
	Min.	3991	2761	12	690	26,8	1606	29	138	1,6	555	34	43	21

**Zubehör im Kapitel "Modelle Zubehör"**

- 2- oder 3-Wege Ventile
- Ventilkondensatwannen
- Kondensatpumpen
- Regelungstechnik
- Luftführung



## BAUGRÖSSE 4

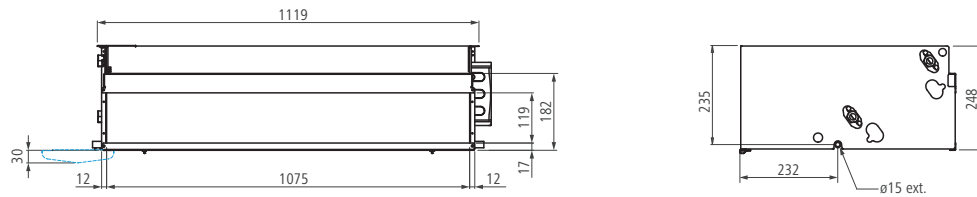

Baugröße	4		4		
Modelle	2-Leiter-Anlage		4-Leiter-Anlage		
Hauptregisterreihen	3	4	3	3	4
Zusatzregisterreihen	–	–	1	2	1
Masse M [kg]	29,40	30,50	31,20	32,30	32,30
Artikelnummer	DXE34301119X00A	DXE34401119X00A	DXE34311119X00A	DXE34321119X00A	DXE34411119X00A

## DRUCKVERLUSTDIAGRAMM, KORREKTURFAKTOREN

Die Druckverluste bei Hauptregistern beziehen sich auf eine durchschnittliche Wassertemperatur von 10 °C im Kühlbetrieb und bei Zusatzregistern auf eine durchschnittliche Wassertemperatur von 65 °C im Heizbetrieb. Abweichende Temperaturen sind mit dem Koeffizienten K aus der Tabelle zu multiplizieren.

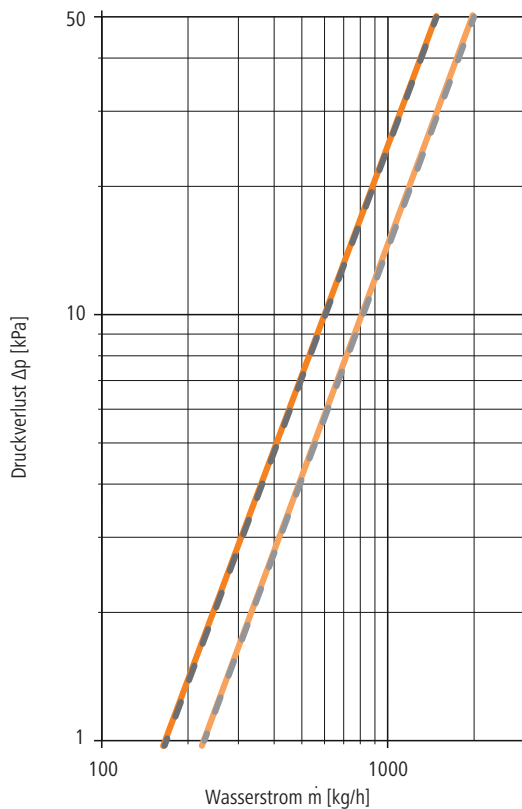

### Korrekturfaktoren für abweichende Temperaturen

°C	Hauptregister						Zusatzregister			
	20	30	40	50	60	70	40	50	60	70
K	0,94	0,90	0,86	0,82	0,78	0,74	1,14	1,08	1,02	0,96

### Erklärung Modellbezeichnung

DXE ECM 4 3 + 1

- DXE : Kanalgerät mit Radialventilator
- ECM : mit EC-Motor
- 4 : Baugröße
- 3 : Größe Hauptregister
- 1 : Größe Zusatzregister

— DXE ECM 43

— DXE ECM 44

— DXE ECM 43 + 1 / 43 + 2

— DXE ECM 44 + 1

**TECHNISCHE DATEN 2-LEITER SYSTEM**

Baugröße	Kühlen 7°C / 12°C / 27°C 48 % relative Feuchte						Heizen 50°C / 40°C / 20°C				Allgemein			
	Drehzahl- stufe	Gesamt- kühllei- stung P <sub>ges</sub>	Sensible- kühllei- stung P <sub>sen</sub>	Luftaus- blastem- peratur R <sub>LT</sub>	Wasser- durch- fluss V	Wasser- druckver- lust Δp	Gesamt- heizlei- stung P <sub>ges</sub>	Luftaus- blastem- peratur R <sub>LT</sub>	Wasser- durch- fluss V	Wasser- druckver- lust Δp	Luft- volumen- strom V̇	Schall- druck- pegel L <sub>p</sub>	Schall- leistungs- pegel L <sub>w</sub>	Leistungs- aufnahme P
		[W]	[W]	[°C]	[l/h]	[kPa]	[W]	[°C]	[l/h]	[kPa]	[m³/h]	[dB(A)]	[dB(A)]	[W]
DXE ECM 43	Max.	7127	5438	15	1249	36,8	8917	39	767	12,4	1389	55	64	136
	Mittl.	5991	4453	14	1041	26,5	7145	40	615	8,3	1055	48	57	60
	Min.	4090	2908	13	707	13,2	4516	42	388	3,6	615	35	44	20
DXE ECM 44	Max.	7853	5834	14	1374	25,4	9464	40	814	8,0	1389	55	64	136
	Mittl.	6527	4740	13	1133	17,9	7519	41	647	5,3	1055	48	57	60
	Min.	4352	3045	12	752	8,6	4673	43	402	2,2	615	35	44	20

**TECHNISCHE DATEN 4-LEITER SYSTEM**

Baugröße	Kühlen 7°C / 12°C / 27°C 48 % relative Feuchte						Heizen 50°C / 40°C / 20°C				Allgemein			
	Drehzahl- stufe	Gesamt- kühllei- stung P <sub>ges</sub>	Sensible- kühllei- stung P <sub>sen</sub>	Luftaus- blastem- peratur R <sub>LT</sub>	Wasser- durch- fluss V	Wasser- druckver- lust Δp	Gesamt- heizlei- stung P <sub>ges</sub>	Luftaus- blastem- peratur R <sub>LT</sub>	Wasser- durch- fluss V	Wasser- druckver- lust Δp	Luft- volumen- strom V̇	Schall- druck- pegel L <sub>p</sub>	Schall- leistungs- pegel L <sub>w</sub>	Leistungs- aufnahme P
		[W]	[W]	[°C]	[l/h]	[kPa]	[W]	[°C]	[l/h]	[kPa]	[m³/h]	[dB(A)]	[dB(A)]	[W]
DXE ECM 43 + 1	Max.	7127	5438	15	1249	36,8	3105	27	267	5,2	1389	55	64	136
	Mittl.	5991	4453	14	1041	26,5	2612	27	225	3,8	1055	48	57	60
	Min.	4090	2908	13	707	13,2	1852	29	159	2,1	615	35	44	20
DXE ECM 43 + 2	Max.	7127	5438	15	1249	36,8	6209	33	534	29,8	1389	55	64	136
	Mittl.	5991	4453	14	1041	26,5	5130	35	441	21,1	1055	48	57	60
	Min.	4090	2908	13	707	13,2	3463	37	298	10,4	615	35	44	20
DXE ECM 44 + 1	Max.	7853	5834	14	1374	25,4	3105	27	267	5,2	1389	55	64	136
	Mittl.	6527	4740	13	1133	17,9	2612	27	225	3,8	1055	48	57	60
	Min.	4352	3045	12	752	8,6	1852	29	159	2,1	615	35	44	20

**Zubehör im Kapitel "Modelle Zubehör"**

- 2- oder 3-Wege Ventile
- Ventilkondensatwannen
- Kondensatpumpen
- Regelungstechnik
- Luftführung



## BAUGRÖSSE 7

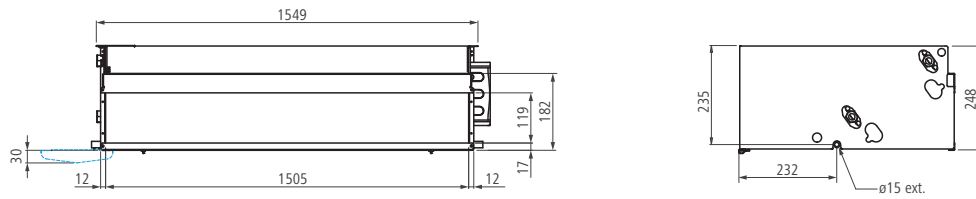

Baugröße	7		7	
Modelle	2-Leiter-Anlage		4-Leiter-Anlage	
Hauptregisterreihen	3	4	3	4
Zusatzregisterreihen	–	–	1	1
Masse M [kg]	49,90	51,60	52,20	53,90
Artikelnummer	DXE37301549X00A	DXE37401549X00A	DXE37311549X00A	DXE37411549X00A

## DRUCKVERLUSTDIAGRAMM, KORREKTURFAKTOREN

Die Druckverluste bei Hauptregistern beziehen sich auf eine durchschnittliche Wassertemperatur von 10 °C im Kühlbetrieb und bei Zusatzregistern auf eine durchschnittliche Wassertemperatur von 65 °C im Heizbetrieb. Abweichende Temperaturen sind mit dem Koeffizienten K aus der Tabelle zu multiplizieren.

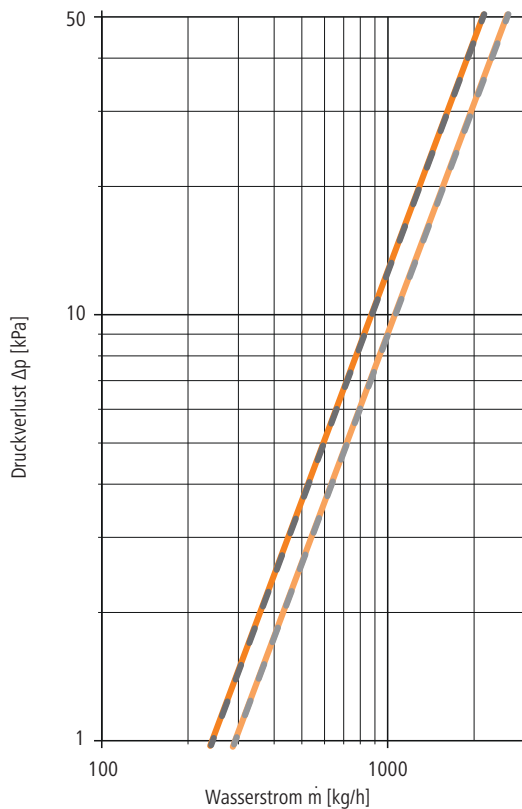

### Korrekturfaktoren für abweichende Temperaturen

°C	Hauptregister						Zusatzregister			
	20	30	40	50	60	70	40	50	60	70
K	0,94	0,90	0,86	0,82	0,78	0,74	1,14	1,08	1,02	0,96

### Erklärung Modellbezeichnung

DXE ECM 7 3 + 1

- DXE : Kanalgerät mit Radialventilator
- ECM : mit EC-Motor
- 7 : Baugröße
- 3 : Größe Hauptregister
- 1 : Größe Zusatzregister

— DXE ECM 73

— DXE ECM 74

— DXE ECM 73 + 1

— DXE ECM 74 + 1



**TECHNISCHE DATEN 2-LEITER SYSTEM**

Baugröße	Kühlen 7°C / 12°C / 27°C 48 % relative Feuchte						Heizen 50°C / 40°C / 20°C				Allgemein			
	Drehzahl- stufe	Gesamt- kühllei- stung	Sensible- kühllei- stung	Luftaus- blastem- peratur	Wasser- durch- fluss	Wasser- druckver- lust	Gesamt- heizlei- stung	Luftaus- blastem- peratur	Wasser- durch- fluss	Wasser- druckver- lust	Luft- volumen- strom	Schall- druck- pegel	Schall- leistungs- pegel	Leistungs- aufnahme
		P <sub>ges</sub> [W]	P <sub>sen</sub> [W]	R <sub>LT</sub> [°C]	V [l/h]	Δp [kPa]	P <sub>ges</sub> [W]	R <sub>LT</sub> [°C]	V [l/h]	Δp [kPa]	Ṁ [m³/h]	L <sub>p</sub> [dB(A)]	L <sub>w</sub> [dB(A)]	P [W]
DXE ECM 73	Max.	11334	8783	16	1997	43,6	13707	37	1179	13,6	2460	60	69	277
	Mittl.	8736	6493	15	1520	26,6	9891	38	851	7,6	1605	52	61	98
	Min.	5748	4072	13	994	12,4	6046	40	520	3,1	880	39	48	29
DXE ECM 74	Max.	12822	9680	15	2253	38,3	15983	39	1374	13,7	2460	60	69	277
	Mittl.	9707	7054	14	1687	22,7	11249	41	967	7,3	1605	52	61	98
	Min.	6208	4329	12	1073	10,1	6653	43	572	2,8	880	39	48	29

**TECHNISCHE DATEN 4-LEITER SYSTEM**

Baugröße	Kühlen 7°C / 12°C / 27°C 48 % relative Feuchte						Heizen 50°C / 40°C / 20°C				Allgemein			
	Drehzahl- stufe	Gesamt- kühllei- stung	Sensible- kühllei- stung	Luftaus- blastem- peratur	Wasser- durch- fluss	Wasser- druckver- lust	Gesamt- heizlei- stung	Luftaus- blastem- peratur	Wasser- durch- fluss	Wasser- druckver- lust	Luft- volumen- strom	Schall- druck- pegel	Schall- leistungs- pegel	Leistungs- aufnahme
		P <sub>ges</sub> [W]	P <sub>sen</sub> [W]	R <sub>LT</sub> [°C]	V [l/h]	Δp [kPa]	P <sub>ges</sub> [W]	R <sub>LT</sub> [°C]	V [l/h]	Δp [kPa]	Ṁ [m³/h]	L <sub>p</sub> [dB(A)]	L <sub>w</sub> [dB(A)]	P [W]
DXE ECM 73 + 1	Max.	11334	8783	16	1997	43,6	5303	26	456	13,8	2460	60	69	277
	Mittl.	8736	6493	15	1520	26,6	4053	28	348	8,5	1605	52	61	98
	Min.	5748	4072	13	994	12,4	2755	29	237	4,2	880	39	48	29
DXE ECM 74 + 1	Max.	12822	9680	15	2253	38,3	5303	26	456	13,8	2460	60	69	277
	Mittl.	9707	7054	14	1687	22,7	4053	28	348	8,5	1605	52	61	98
	Min.	6208	4329	12	1073	10,1	2755	29	237	4,2	880	39	48	29

**Zubehör im Kapitel "Modelle Zubehör"**

- 2- oder 3-Wege Ventile
- Ventilkondensatwannen
- Kondensatpumpen
- Regelungstechnik
- Luftführung



# ARBONIA CONDI®LINE KANALGERÄTE: MODELL DXE



In dem nachfolgenden  
Kapitel finden Sie:

- Ausschreibungstext
- Modellübersicht
- Maßzeichnungen
- Preise
- Technische Daten



## CONDILINE KANALGERÄTE DXE

Die Fan Coils der Modellreihe DXE sind für den Einsatz als Frischluft/ Kanalgeräte konzipiert. Die Modellreihe ist perfekt darauf abgestimmt den Anforderungen an die Klimatisierung in Arbeitsstätten wie Büro- und Geschäftsräumen, Restaurants und Hotelräumen mit kanalisiertem Anlagen bei einer statischen Pressung von bis zu 80 Pa gerecht zu werden. Die DXE Kanalgeräte sind mit Kühlleistungen von 2,2 kW bis zu 12,8 kW\* erhältlich.

An der Ausblasseite kann optional ein Ausblasplenum installiert werden um über flexible Kanäle die klimatisierte und gefilterte Luft in mehrere Räume zu leiten. Darüber hinaus ist ein breites Zubehörprogramm für die Luftführung erhältlich.

\* bei 7/12/27 °C

### Besonderheiten:

- Energieeffizienter Betrieb
- Umfangreiches Zubehör für alle Einbauvarianten
- Spezielle Radialventilatoren für den Kanaleinsatz
- 7 Baugrößen
- Modernste Motorentechnologie auch bei Einphasen-Wechselstrommotoren
- Einfache Reinigung und Wartung
- Hohe Lebensdauer
- ErP konform (Richtlinie 327/2011)

## AUSSCHREIBUNGSTEXT

DXE Kanalgeräte für den Einsatz in kanalisiertem Anlagen. Ideal geeignet für den Einbau in Zwischendecken.

Das Modell DXE ist in 7 Baugrößen erhältlich, geeignet für mittelgroße Kanalsysteme mit einem statischen Druck von bis zu 80 Pa. Das Gehäuse aus feuerverzinktem Stahl (1 mm) ist zur Schall- und Wärmedämmung mit Polyolefinschaum (Klasse M1) gefüllt.

### Filter:

Der Filter ist von unten über zwei Schnellverschlüsse problemlos erreichbar und lässt sich sehr leicht reinigen, abwaschbar. Hält grobe Schwebstoffe ab. Der Filter besteht aus einer von einem Stahlrahmen getragenen Kunstharzapperetierung.

### Wärmetauschregister:

Je nach Modellvariante 2-Leiter oder 4-Leiter, drei- bzw. vierreihiges Register aus Kupferrohren mit Aluminiumlamellen für den Betrieb mit Wasser. Dank der genoppten Aluminiumlamellen ist das Register besonders effizient. Nicht geeignet für Umgebungen, in denen es zu Korrosion an Aluminium kommen kann.

### Kondensatwanne:

Aus ABS Kunststoff, im Gerät integriert. L-förmig für Wand- oder Deckeninstallation ohne Umbau. Mit Polyolefinschaum (Klasse M1) ausgekleidet und isoliert. Außendurchmesser Kondensatablauf 15 mm.

### Elektromotor AC:

Einphasen-Wechselstrommotor, schwingungsdämpfend gelagert. Fünf mögliche Drehzahlen, drei Drehzahlen werksseitig angeschlossen. Wärmeschutz mit automatischer Rückstellung, Schutzart IP 20, Klasse B, wartungsfrei.

### Ventilatoreinheit:

Zweiseitig saugender Radialventilator aus dynamisch und statisch gewuchteten Aluminiumlamellen. Strömungstechnisch optimiert, so dass der Ventilator ein maximales Luftvolumen bei minimalem Energieverbrauch und hohem Gegendruck fördert.

### Anschluss:

Wasseranschluss rechts (von vorne gesehen), kann auf Wunsch getauscht werden. Elektrischer Anschluss auf der Gegenseite.

### Arbonia Verpackungskonzept:

Ausgeklügeltes Verpackungskonzept, platzsparend entsorgbar, ohne lästiges „Kleinmachen“ der Kartons, hoch stabil.

### Betriebsbedingungen:

Max. Wassertemperatur: 85°C  
 Min. Wassertemperatur: 6°C  
 Max. Betriebsdruck: 10 bar  
 Rel. Luftfeuchte: 15 – 75 %  
 Max. Lufttemperatur: 40°C  
 Min. Lufttemperatur: 6°C

[Unsere Ausschreibungstexte finden Sie auch ganz bequem auf Ausschreiben.de](https://www.arbonia.de)

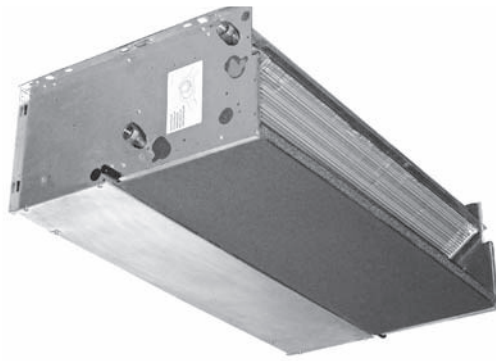

**Vorteile von Kanalgeräten**

- Gegendruck bis zu 80 Pa möglich
- Luftverteilung über Plenum möglich
- Kompakte Abmessungen, ideal für Zwischendecken
- Modernste Motortechnologie auch bei Einphasen-Wechselstrommotoren

**MODELLÜBERSICHT DXE**

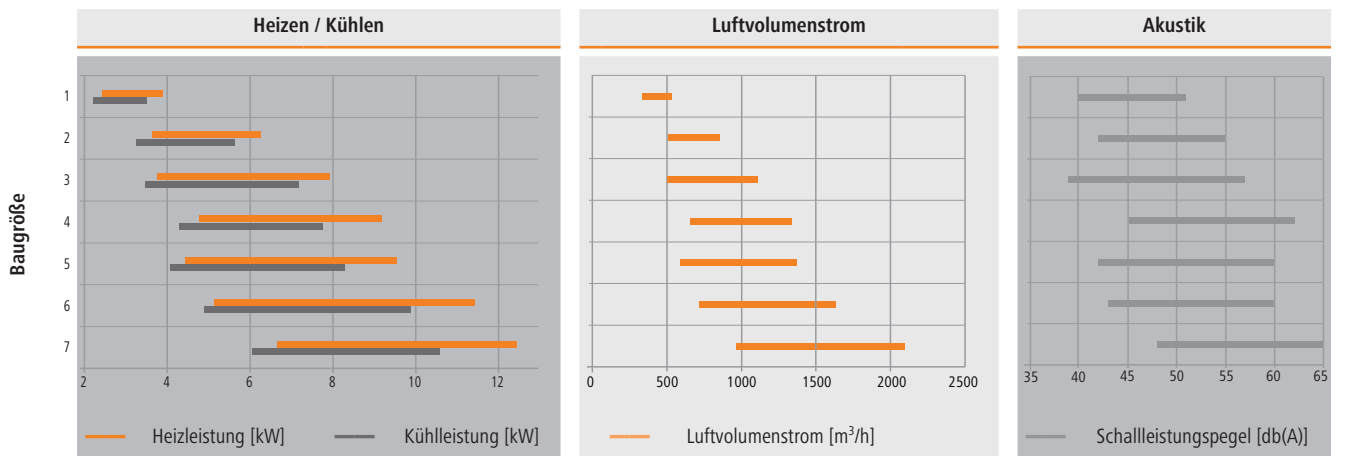

**MASSZEICHNUNG DXE**

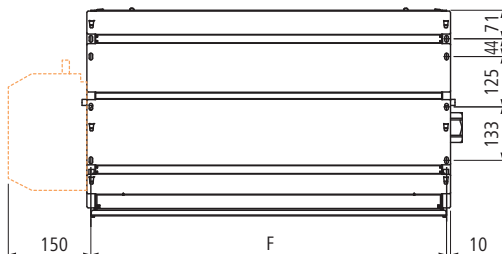
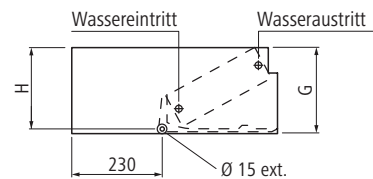
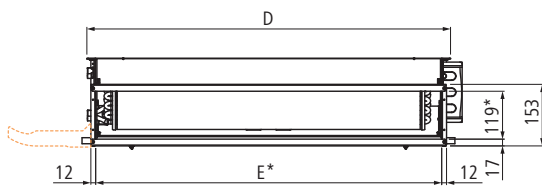

Maßstabelle (mm)

Modell	D	E	F	G	H
1	689	645	669		
2	904	860	884		
3	1119	1075	1099		
4	1119	1075	1099	248	235
5	1334	1290	1314		
6	1549	1505	1529		
7	1549	1505	1529		

Kondensatwanne (optional)

\* Ausblaseinheit





## BAUGRÖSSE 1

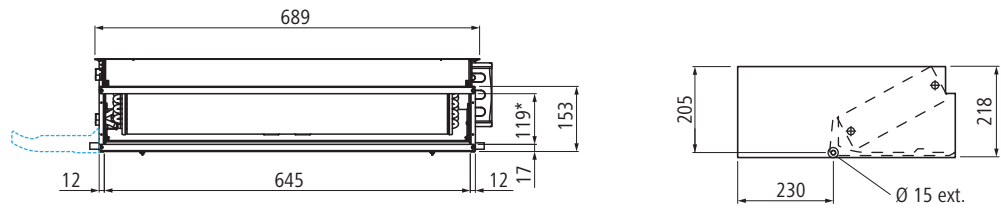

Baugröße	1		1		
Modelle	2-Leiter-Anlage		4-Leiter-Anlage		
Hauptregisterreihen	3	4	3	3	4
Zusatzregisterreihen	–	–	1	2	1
Masse M [kg]	19,50	20,50	20,70	21,40	21,70
Artikelnummer	DXE01300689X00A	DXE01400689X00A	DXE01310689X00A	DXE01320689X00A	DXE01410689X00A

## DRUCKVERLUSTDIAGRAMM, KORREKTURFAKTOREN

Die Druckverluste bei Hauptregistern beziehen sich auf eine durchschnittliche Wassertemperatur von 10 °C im Kühlbetrieb und bei Zusatzregistern auf eine durchschnittliche Wassertemperatur von 65 °C im Heizbetrieb. Abweichende Temperaturen sind mit dem Koeffizienten K aus der Tabelle zu multiplizieren.

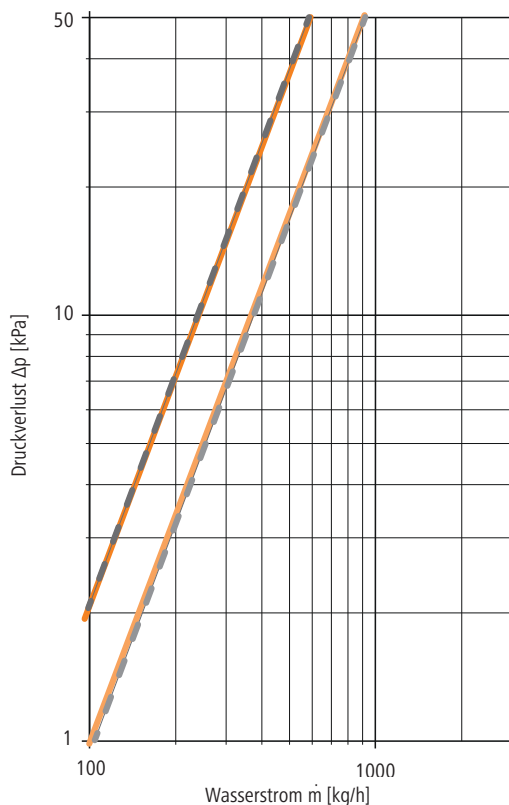

## Korrekturfaktoren für abweichende Temperaturen

°C	Hauptregister						Zusatzregister			
	20	30	40	50	60	70	40	50	60	70
K	0,94	0,90	0,86	0,82	0,78	0,74	1,14	1,08	1,02	0,96

## Erklärung Modellbezeichnung

DXE 1 3 + 1

DXE : Kanalgerät mit Radialventilator (mit AC-Motor)  
 1 : Baugröße  
 3 : Größe Hauptregister  
 1 : Größe Zusatzregister

— DXE 13

- - - DXE 14

— DXE 13 + 1 / 13 + 2

- - - DXE 14 + 1

**TECHNISCHE DATEN 2-LEITER SYSTEM**

Baugröße	Kühlen 7°C / 12°C / 27°C 48 % relative Feuchte						Heizen 50°C / 40°C / 20°C				Allgemein			
	Drehzahl- stufe	Gesamt- kühllei- stung	Sensible- kühllei- stung	Luftaus- blastem- peratur	Wasser- durch- fluss	Wasser- druckver- lust	Gesamt- heizlei- stung	Luftaus- blastem- peratur	Wasser- durch- fluss	Wasser- druckver- lust	Luft- volumen- strom	Schall- druck- pegel	Schall- leistungs- pegel	Leistungs- aufnahme
		$P_{ges}$ [W]	$P_{sen}$ [W]	$R_{LT}$ [°C]	$V$ [l/h]	$\Delta p$ [kPa]	$P_{ges}$ [W]	$R_{LT}$ [°C]	$V$ [l/h]	$\Delta p$ [kPa]	$\dot{V}$ [m³/h]	$L_p$ [dB(A)]	$L_w$ [dB(A)]	$P$ [W]
DXE 13	Max.	3030	2219	14	531	40,8	3566	40	307	13,1	535	42	51	55
	Mittl.	2674	1928	14	467	32,4	3058	40	263	9,9	445	37	46	41
	Min.	2206	1558	13	384	22,8	2437	41	210	6,6	340	31	40	28
DXE 14	Max.	3500	2493	13	611	24,6	3887	42	334	8,1	535	42	51	55
	Mittl.	3048	2144	12	531	19,1	3303	42	284	6,0	445	37	46	41
	Min.	2463	1706	12	428	13,0	2597	43	223	3,9	340	31	40	28

**TECHNISCHE DATEN 4-LEITER SYSTEM**

Baugröße	Kühlen 7°C / 12°C / 27°C 48 % relative Feuchte						Heizen 50°C / 40°C / 20°C				Allgemein			
	Drehzahl- stufe	Gesamt- kühllei- stung	Sensible- kühllei- stung	Luftaus- blastem- peratur	Wasser- durch- fluss	Wasser- druckver- lust	Gesamt- heizlei- stung	Luftaus- blastem- peratur	Wasser- durch- fluss	Wasser- druckver- lust	Luft- volumen- strom	Schall- druck- pegel	Schall- leistungs- pegel	Leistungs- aufnahme
		$P_{ges}$ [W]	$P_{sen}$ [W]	$R_{LT}$ [°C]	$V$ [l/h]	$\Delta p$ [kPa]	$P_{ges}$ [W]	$R_{LT}$ [°C]	$V$ [l/h]	$\Delta p$ [kPa]	$\dot{V}$ [m³/h]	$L_p$ [dB(A)]	$L_w$ [dB(A)]	$P$ [W]
DXE 13 + 1	Max.	3030	2219	14	531	40,8	1459	28	126	5,7	535	42	51	55
	Mittl.	2674	1928	14	467	32,4	1297	29	112	4,6	445	37	46	41
	Min.	2206	1558	13	384	22,8	1088	30	94	3,3	340	31	40	28
DXE 13 + 2	Max.	3030	2219	14	531	40,8	2386	33	205	3,9	535	42	51	55
	Mittl.	2674	1928	14	467	32,4	2098	34	180	3,1	445	37	46	41
	Min.	2206	1558	13	384	22,8	1727	35	149	2,2	340	31	40	28
DXE 14 + 1	Max.	3500	2493	13	611	24,6	1459	28	126	5,7	535	42	51	55
	Mittl.	3048	2144	12	531	19,1	1297	29	112	4,6	445	37	46	41
	Min.	2463	1706	12	428	13,0	1088	30	94	3,3	340	31	40	28

**Zubehör im Kapitel "Modelle Zubehör"**

- 2- oder 3-Wege Ventile
- Ventilkondensatwannen
- Kondensatpumpen
- Regelungstechnik
- Luftführung



## BAUGRÖSSE 2

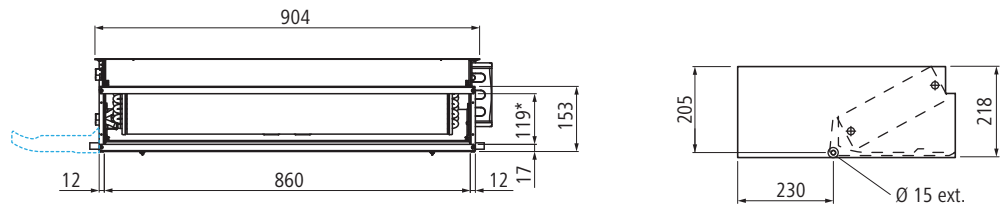

Baugröße	2		2		
Modelle	2-Leiter-Anlage		4-Leiter-Anlage		
Hauptregisterreihen	3	4	3	3	4
Zusatzregisterreihen	–	–	1	2	1
Masse M [kg]	26,40	27,70	27,90	28,80	29,20
Artikelnummer	DXE02300904X00A	DXE02400904X00A	DXE02310904X00A	DXE02320904X00A	DXE02410904X00A

## DRUCKVERLUSTDIAGRAMM, KORREKTURFAKTOREN

Die Druckverluste bei Hauptregistern beziehen sich auf eine durchschnittliche Wassertemperatur von 10 °C im Kühlbetrieb und bei Zusatzregistern auf eine durchschnittliche Wassertemperatur von 65 °C im Heizbetrieb. Abweichende Temperaturen sind mit dem Koeffizienten K aus der Tabelle zu multiplizieren.

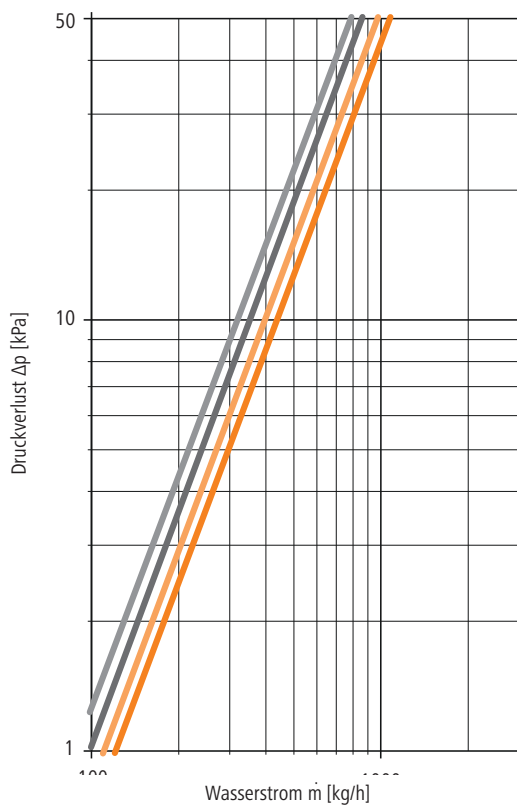

### Korrekturfaktoren für abweichende Temperaturen

°C	Hauptregister						Zusatzregister			
	20	30	40	50	60	70	40	50	60	70
K	0,94	0,90	0,86	0,82	0,78	0,74	1,14	1,08	1,02	0,96

### Erklärung Modellbezeichnung

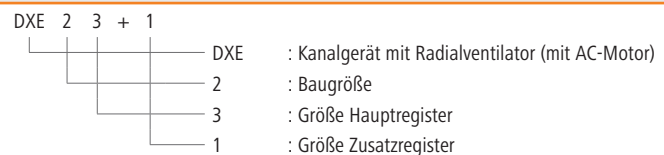

— DXE 23

— DXE 24

— DXE 23 + 1 / 23 + 2

— DXE 24 + 1

**TECHNISCHE DATEN 2-LEITER SYSTEM**

Baugröße	Kühlen 7°C / 12°C / 27°C 48 % relative Feuchte						Heizen 50°C / 40°C / 20°C				Allgemein			
	Drehzahl- stufe	Gesamt- kühllei- stung	Sensible- kühllei- stung	Luftaus- blastem- peratur	Wasser- durch- fluss	Wasser- druckver- lust	Gesamt- heizlei- stung	Luftaus- blastem- peratur	Wasser- durch- fluss	Wasser- druckver- lust	Luft- volumen- strom	Schall- druck- pegel	Schall- leistungs- pegel	Leistungs- aufnahme
		$P_{ges}$ [W]	$P_{sen}$ [W]	$R_{LT}$ [°C]	$V$ [l/h]	$\Delta p$ [kPa]	$P_{ges}$ [W]	$R_{LT}$ [°C]	$V$ [l/h]	$\Delta p$ [kPa]	$\dot{V}$ [m³/h]	$L_p$ [dB(A)]	$L_w$ [dB(A)]	$P$ [W]
DXE 23	Max.	4637	3446	14	816	30,8	5554	39	478	9,5	860	46	55	110
	Mittl.	3881	2814	14	681	22,3	4483	40	386	6,4	660	39	48	82
	Min.	3257	2315	13	571	16,2	3630	41	312	4,4	515	33	42	62
DXE 24	Max.	5626	3977	13	986	51,1	6248	42	537	14,4	860	46	55	110
	Mittl.	4606	3196	12	806	35,5	4951	42	426	9,4	660	39	48	82
	Min.	3781	2587	11	661	24,8	3955	43	340	6,3	515	33	42	62

**TECHNISCHE DATEN 4-LEITER SYSTEM**

Baugröße	Kühlen 7°C / 12°C / 27°C 48 % relative Feuchte						Heizen 50°C / 40°C / 20°C				Allgemein			
	Drehzahl- stufe	Gesamt- kühllei- stung	Sensible- kühllei- stung	Luftaus- blastem- peratur	Wasser- durch- fluss	Wasser- druckver- lust	Gesamt- heizlei- stung	Luftaus- blastem- peratur	Wasser- durch- fluss	Wasser- druckver- lust	Luft- volumen- strom	Schall- druck- pegel	Schall- leistungs- pegel	Leistungs- aufnahme
		$P_{ges}$ [W]	$P_{sen}$ [W]	$R_{LT}$ [°C]	$V$ [l/h]	$\Delta p$ [kPa]	$P_{ges}$ [W]	$R_{LT}$ [°C]	$V$ [l/h]	$\Delta p$ [kPa]	$\dot{V}$ [m³/h]	$L_p$ [dB(A)]	$L_w$ [dB(A)]	$P$ [W]
DXE 23 + 1	Max.	4637	3446	14	816	30,8	2117	27	182	2,7	860	46	55	110
	Mittl.	3881	2814	14	681	22,3	1793	28	154	2,0	660	39	48	82
	Min.	3257	2315	13	571	16,2	1531	29	132	1,5	515	33	42	62
DXE 23 + 2	Max.	4637	3446	14	816	30,8	3784	33	325	11,5	860	46	55	110
	Mittl.	3881	2814	14	681	22,3	3145	34	270	8,3	660	39	48	82
	Min.	3257	2315	13	571	16,2	2631	35	226	6,0	515	33	42	62
DXE 24 + 1	Max.	5626	3977	13	986	51,1	2117	27	182	2,7	860	46	55	110
	Mittl.	4606	3196	12	806	35,5	1793	28	154	2,0	660	39	48	82
	Min.	3781	2587	11	661	24,8	1531	29	132	1,5	515	33	42	62

**Zubehör im Kapitel "Modelle Zubehör"**

- 2- oder 3-Wege Ventile
- Ventilkondensatwannen
- Kondensatpumpen
- Regelungstechnik
- Luftführung



### BAUGRÖSSE 3

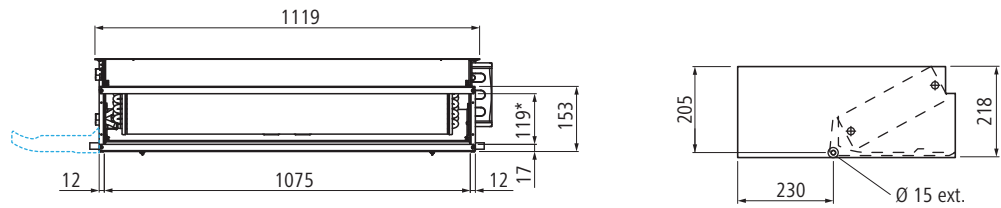

Baugröße	3			3		
Modelle	2-Leiter-Anlage			4-Leiter-Anlage		
Hauptregisterreihen	3	4	3	3	3	4
Zusatzregisterreihen	–	–	1	2	2	1
Masse M [kg]	29,50	30,90	31,30	32,40	32,40	32,70
Artikelnummer	DXE03301119X00A	DXE03401119X00A	DXE03311119X00A	DXE03321119X00A	DXE03321119X00A	DXE03411119X00A

### DRUCKVERLUSTDIAGRAMM, KORREKTURFAKTOREN

Die Druckverluste bei Hauptregistern beziehen sich auf eine durchschnittliche Wassertemperatur von 10 °C im Kühlbetrieb und bei Zusatzregistern auf eine durchschnittliche Wassertemperatur von 65 °C im Heizbetrieb. Abweichende Temperaturen sind mit dem Koeffizienten K aus der Tabelle zu multiplizieren.

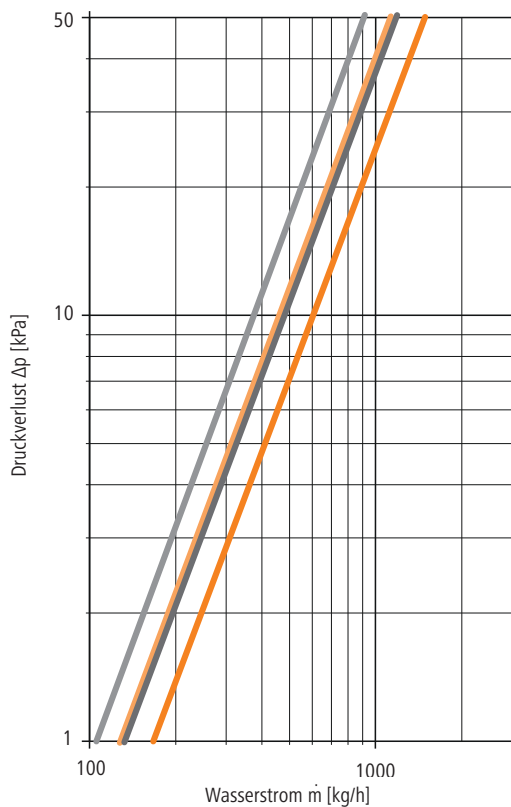

#### Korrekturfaktoren für abweichende Temperaturen

°C	Hauptregister						Zusatzregister			
	20	30	40	50	60	70	40	50	60	70
K	0,94	0,90	0,86	0,82	0,78	0,74	1,14	1,08	1,02	0,96

#### Erklärung Modellbezeichnung

DXE 3 3 + 1

- DXE : Kanalgerät mit Radialventilator (mit AC-Motor)
- 3 : Baugröße
- 3 : Größe Hauptregister
- 1 : Größe Zusatzregister

— DXE 33

— DXE 34

— DXE 33 + 1 / 34 + 1

— DXE 33 + 2



**TECHNISCHE DATEN 2-LEITER SYSTEM**

Baugröße	Kühlen 7°C / 12°C / 27°C 48 % relative Feuchte						Heizen 50°C / 40°C / 20°C				Allgemein			
	Drehzahl- stufe	Gesamt- kühllei- stung	Sensible- kühllei- stung	Luftaus- blastem- peratur	Wasser- durch- fluss	Wasser- druckver- lust	Gesamt- heizlei- stung	Luftaus- blastem- peratur	Wasser- durch- fluss	Wasser- druckver- lust	Luft- volumen- strom	Schall- druck- pegel	Schall- leistungs- pegel	Leistungs- aufnahme
		$P_{ges}$ [W]	$P_{sen}$ [W]	$R_{LT}$ [°C]	$V$ [l/h]	$\Delta p$ [kPa]	$P_{ges}$ [W]	$R_{LT}$ [°C]	$V$ [l/h]	$\Delta p$ [kPa]	$\dot{V}$ [m³/h]	$L_p$ [dB(A)]	$L_w$ [dB(A)]	$P$ [W]
DXE 33	Max.	6278	4665	14	1102	29,3	7486	40	644	9,0	1115	48	57	126
	Mittl.	4760	3413	13	832	17,7	5375	41	462	5,0	750	39	48	80
	Min.	3481	2432	12	607	10,0	3761	42	323	2,6	500	30	39	50
DXE 34	Max.	7185	5114	13	1257	60,8	7925	41	681	16,3	1115	48	57	126
	Mittl.	5320	3684	12	929	35,3	5611	42	482	8,8	750	39	48	80
	Min.	3796	2582	11	662	19,1	3879	43	334	4,5	500	30	39	50

**TECHNISCHE DATEN 4-LEITER SYSTEM**

Baugröße	Kühlen 7°C / 12°C / 27°C 48 % relative Feuchte						Heizen 50°C / 40°C / 20°C				Allgemein			
	Drehzahl- stufe	Gesamt- kühllei- stung	Sensible- kühllei- stung	Luftaus- blastem- peratur	Wasser- durch- fluss	Wasser- druckver- lust	Gesamt- heizlei- stung	Luftaus- blastem- peratur	Wasser- durch- fluss	Wasser- druckver- lust	Luft- volumen- strom	Schall- druck- pegel	Schall- leistungs- pegel	Leistungs- aufnahme
		$P_{ges}$ [W]	$P_{sen}$ [W]	$R_{LT}$ [°C]	$V$ [l/h]	$\Delta p$ [kPa]	$P_{ges}$ [W]	$R_{LT}$ [°C]	$V$ [l/h]	$\Delta p$ [kPa]	$\dot{V}$ [m³/h]	$L_p$ [dB(A)]	$L_w$ [dB(A)]	$P$ [W]
DXE 33 + 1	Max.	6278	4665	14	1102	29,3	2832	28	244	4,4	1115	48	57	126
	Mittl.	4760	3413	13	832	17,7	2208	29	190	2,8	750	39	48	80
	Min.	3481	2432	12	607	10,0	1688	30	145	1,7	500	30	39	50
DXE 33 + 2	Max.	6278	4665	14	1102	29,3	4983	33	428	20,0	1115	48	57	126
	Mittl.	4760	3413	13	832	17,7	3765	35	324	12,1	750	39	48	80
	Min.	3481	2432	12	607	10,0	2786	37	240	7,0	500	30	39	50
DXE 34 + 1	Max.	7185	5114	13	1257	60,8	2832	28	244	4,4	1115	48	57	126
	Mittl.	5320	3684	12	929	35,3	2208	29	190	2,8	750	39	48	80
	Min.	3796	2582	11	662	19,1	1688	30	145	1,7	500	30	39	50

**Zubehör im Kapitel "Modelle Zubehör"**

- 2- oder 3-Wege Ventile
- Ventilkondensatwannen
- Kondensatpumpen
- Regelungstechnik
- Luftführung



## BAUGRÖSSE 4

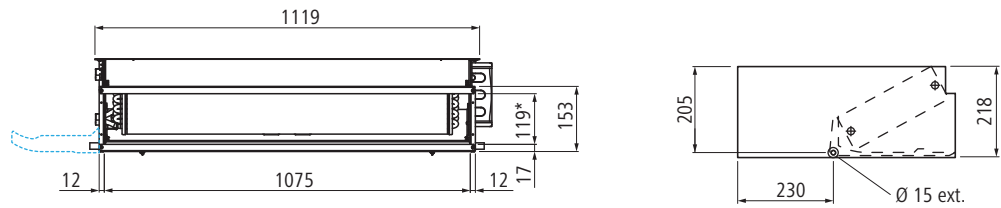

Baugröße	4		4		
Modelle	2-Leiter-Anlage		4-Leiter-Anlage		
Hauptregisterreihen	3	4	3	3	4
Zusatzregisterreihen	–	–	1	2	1
Masse M [kg]	30,90	32,00	32,70	33,80	33,80
Artikelnummer	DXE04301119X00A	DXE04401119X00A	DXE04311119X00A	DXE04321119X00A	DXE04411119X00A

## DRUCKVERLUSTDIAGRAMM, KORREKTURFAKTOREN

Die Druckverluste bei Hauptregistern beziehen sich auf eine durchschnittliche Wassertemperatur von 10 °C im Kühlbetrieb und bei Zusatzregistern auf eine durchschnittliche Wassertemperatur von 65 °C im Heizbetrieb. Abweichende Temperaturen sind mit dem Koeffizienten K aus der Tabelle zu multiplizieren.

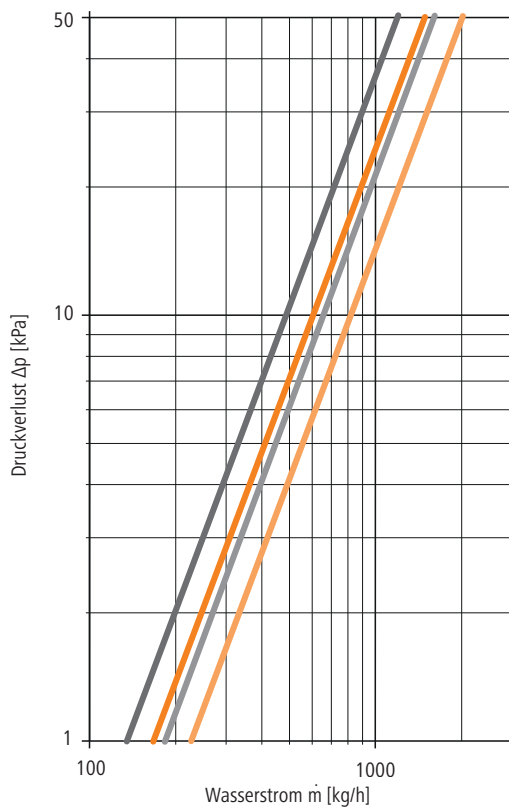

## Korrekturfaktoren für abweichende Temperaturen

°C	Hauptregister						Zusatzregister			
	20	30	40	50	60	70	40	50	60	70
K	0,94	0,90	0,86	0,82	0,78	0,74	1,14	1,08	1,02	0,96

## Erklärung Modellbezeichnung

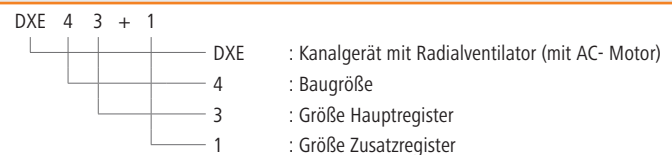

— DXE 43

— DXE 44

— DXE 43 + 1 / 43 + 2

— DXE 44 + 1

**TECHNISCHE DATEN 2-LEITER SYSTEM**

Baugröße	Kühlen 7°C / 12°C / 27°C 48 % relative Feuchte						Heizen 50°C / 40°C / 20°C				Allgemein			
	Drehzahl- stufe	Gesamt- kühllei- stung P <sub>ges</sub>	Sensible- kühllei- stung P <sub>sen</sub>	Luftaus- blastem- peratur R <sub>LT</sub>	Wasser- durch- fluss V	Wasser- druckver- lust Δp	Gesamt- heizlei- stung P <sub>ges</sub>	Luftaus- blastem- peratur R <sub>LT</sub>	Wasser- durch- fluss V	Wasser- druckver- lust Δp	Luft- volumen- strom V̇	Schall- druck- pegel L <sub>p</sub>	Schall- leistungs- pegel L <sub>w</sub>	Leistungs- aufnahme P
		[W]	[W]	[°C]	[l/h]	[kPa]	[W]	[°C]	[l/h]	[kPa]	[m³/h]	[dB(A)]	[dB(A)]	[W]
DXE 43	Max.	7061	5344	15	1245	36,5	8680	39	747	11,8	1340	53	62	175
	Mittl.	5629	4115	14	990	24,2	6581	41	566	7,1	955	46	55	127
	Min.	4285	3033	13	753	14,8	4772	42	410	4,0	655	36	45	93
DXE 44	Max.	7761	5721	14	1365	25,1	9181	40	789	7,6	1340	53	62	175
	Mittl.	6093	4360	13	1070	16,2	6901	42	594	4,5	955	46	55	127
	Min.	4564	3178	12	801	9,6	4939	42	425	2,5	655	36	45	93

**TECHNISCHE DATEN 4-LEITER SYSTEM**

Baugröße	Kühlen 7°C / 12°C / 27°C 48 % relative Feuchte						Heizen 50°C / 40°C / 20°C				Allgemein			
	Drehzahl- stufe	Gesamt- kühllei- stung P <sub>ges</sub>	Sensible- kühllei- stung P <sub>sen</sub>	Luftaus- blastem- peratur R <sub>LT</sub>	Wasser- durch- fluss V	Wasser- druckver- lust Δp	Gesamt- heizlei- stung P <sub>ges</sub>	Luftaus- blastem- peratur R <sub>LT</sub>	Wasser- durch- fluss V	Wasser- druckver- lust Δp	Luft- volumen- strom V̇	Schall- druck- pegel L <sub>p</sub>	Schall- leistungs- pegel L <sub>w</sub>	Leistungs- aufnahme P
		[W]	[W]	[°C]	[l/h]	[kPa]	[W]	[°C]	[l/h]	[kPa]	[m³/h]	[dB(A)]	[dB(A)]	[W]
DXE 43 + 1	Max.	7061	5344	15	1245	36,5	3179	27	273	5,5	1340	53	62	175
	Mittl.	5629	4115	14	990	24,2	2571	28	221	3,7	955	46	55	127
	Min.	4285	3033	13	753	14,8	2018	29	174	2,4	655	36	45	93
DXE 43 + 2	Max.	7061	5344	15	1245	36,5	5646	33	486	25,1	1340	53	62	175
	Mittl.	5629	4115	14	990	24,2	4475	34	385	16,5	955	46	55	127
	Min.	4285	3033	13	753	14,8	3411	36	293	10,1	655	36	45	93
DXE 44 + 1	Max.	7761	5721	14	1365	25,1	3179	27	273	5,5	1340	53	62	175
	Mittl.	6093	4360	13	1070	16,2	2571	28	221	3,7	955	46	55	127
	Min.	4564	3178	12	801	9,6	2018	29	174	2,4	655	36	45	93

**Zubehör im Kapitel "Modelle Zubehör"**

- 2- oder 3-Wege Ventile
- Ventilkondensatwannen
- Kondensatpumpen
- Regelungstechnik
- Luftführung



**BAUGRÖSSE 5**

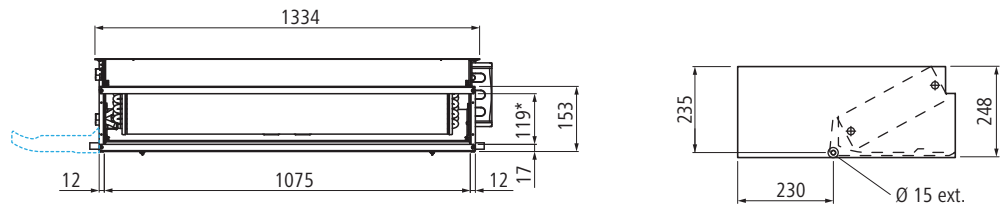

Baugröße	5		5	
Modelle	2-Leiter-Anlage		4-Leiter-Anlage	
Hauptregisterreihen	3	4	3	4
Zusatzregisterreihen	–	–	1	1
Masse M [kg]	42,40	43,80	44,30	45,70
Artikelnummer	DXE05301334X00A	DXE05401334X00A	DXE05311334X00A	DXE05411334X00A

**DRUCKVERLUSTDIAGRAMM, KORREKTURFAKTOREN**

Die Druckverluste bei Hauptregistern beziehen sich auf eine durchschnittliche Wassertemperatur von 10 °C im Kühlbetrieb und bei Zusatzregistern auf eine durchschnittliche Wassertemperatur von 65 °C im Heizbetrieb. Abweichende Temperaturen sind mit dem Koeffizienten K aus der Tabelle zu multiplizieren.

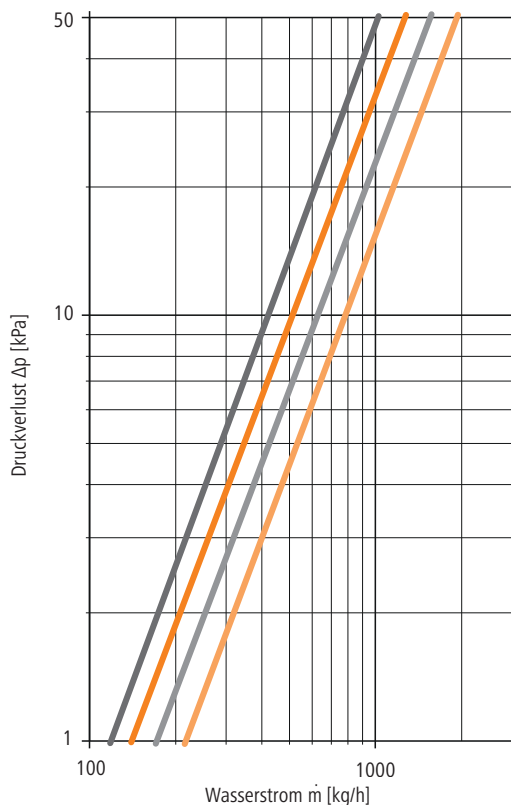

**Korrekturfaktoren für abweichende Temperaturen**

°C	Hauptregister						Zusatzregister			
	20	30	40	50	60	70	40	50	60	70
K	0,94	0,90	0,86	0,82	0,78	0,74	1,14	1,08	1,02	0,96

**Erklärung Modellbezeichnung**

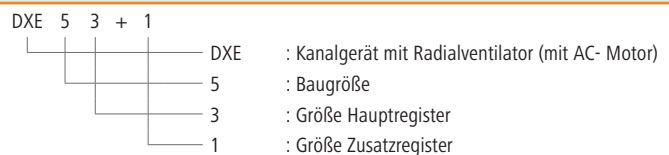

— DXE 53

— DXE 54

— DXE 53 + 1

— DXE 54 + 1

**TECHNISCHE DATEN 2-LEITER SYSTEM**

Baugröße	Kühlen 7°C / 12°C / 27°C 48 % relative Feuchte						Heizen 50°C / 40°C / 20°C				Allgemein			
	Drehzahl- stufe	Gesamt- kühllei- stung	Sensible- kühllei- stung	Luftaus- blastem- peratur	Wasser- durch- fluss	Wasser- druckver- lust	Gesamt- heizlei- stung	Luftaus- blastem- peratur	Wasser- durch- fluss	Wasser- druckver- lust	Luft- volumen- strom	Schall- druck- pegel	Schall- leistungs- pegel	Leistungs- aufnahme
		$P_{ges}$ [W]	$P_{sen}$ [W]	$R_{LT}$ [°C]	$V$ [l/h]	$\Delta p$ [kPa]	$P_{ges}$ [W]	$R_{LT}$ [°C]	$V$ [l/h]	$\Delta p$ [kPa]	$\dot{V}$ [m³/h]	$L_p$ [dB(A)]	$L_w$ [dB(A)]	$P$ [W]
DXE 53	Max.	7466	5472	15	1314	53,4	9029	40	777	16,7	1375	51	60	174
	Mittl.	5571	3936	13	977	31,3	6309	41	543	8,8	895	43	52	111
	Min.	4076	2816	12	713	17,8	4428	42	381	4,6	595	33	42	70
DXE 54	Max.	8298	5983	13	1457	30,4	9529	41	819	9,4	1375	51	60	174
	Mittl.	6052	4226	12	1060	17,1	6591	42	567	4,8	895	43	52	111
	Min.	4347	2977	11	760	9,4	4569	43	393	2,5	595	33	42	70

**TECHNISCHE DATEN 4-LEITER SYSTEM**

Baugröße	Kühlen 7°C / 12°C / 27°C 48 % relative Feuchte						Heizen 50°C / 40°C / 20°C				Allgemein			
	Drehzahl- stufe	Gesamt- kühllei- stung	Sensible- kühllei- stung	Luftaus- blastem- peratur	Wasser- durch- fluss	Wasser- druckver- lust	Gesamt- heizlei- stung	Luftaus- blastem- peratur	Wasser- durch- fluss	Wasser- druckver- lust	Luft- volumen- strom	Schall- druck- pegel	Schall- leistungs- pegel	Leistungs- aufnahme
		$P_{ges}$ [W]	$P_{sen}$ [W]	$R_{LT}$ [°C]	$V$ [l/h]	$\Delta p$ [kPa]	$P_{ges}$ [W]	$R_{LT}$ [°C]	$V$ [l/h]	$\Delta p$ [kPa]	$\dot{V}$ [m³/h]	$L_p$ [dB(A)]	$L_w$ [dB(A)]	$P$ [W]
DXE 53 + 1	Max.	7569	5536	14	1332	54,7	3398	27	292	5,5	1375	51	60	174
	Mittl.	5631	3973	13	987	31,9	2590	29	223	3,4	895	43	52	111
	Min.	4112	2838	12	719	18,0	1974	30	170	2,1	595	33	42	70
DXE 54 + 1	Max.	8298	5983	13	1457	30,4	3398	27	292	5,5	1375	51	60	174
	Mittl.	6052	4226	12	1060	17,1	2590	29	223	3,4	895	43	52	111
	Min.	4347	2977	11	760	9,4	1974	30	170	2,1	595	33	42	70

**Zubehör im Kapitel "Modelle Zubehör"**

- 2- oder 3-Wege Ventile
- Ventilkondensatwannen
- Kondensatpumpen
- Regelungstechnik
- Luftführung



## BAUGRÖSSE 6

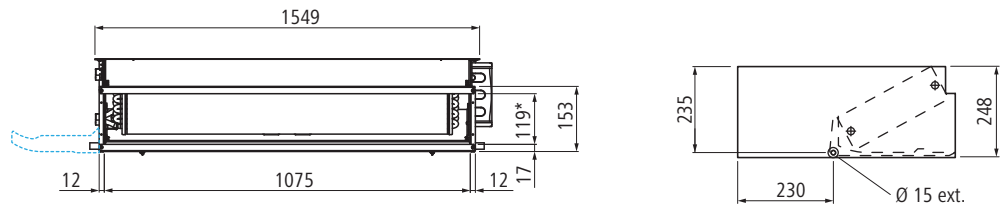

Baugröße	6		6	
Modelle	2-Leiter-Anlage		4-Leiter-Anlage	
Hauptregisterreihen	3	4	3	4
Zusatzregisterreihen	–	–	1	1
Masse M [kg]	52,20	53,90	54,50	56,20
Artikelnummer	DXE06301549X00A	DXE06401549X00A	DXE06311549X00A	DXE06411549X00A

## DRUCKVERLUSTDIAGRAMM, KORREKTURFAKTOREN

Die Druckverluste bei Hauptregistern beziehen sich auf eine durchschnittliche Wassertemperatur von 10 °C im Kühlbetrieb und bei Zusatzregistern auf eine durchschnittliche Wassertemperatur von 65 °C im Heizbetrieb. Abweichende Temperaturen sind mit dem Koeffizienten K aus der Tabelle zu multiplizieren.

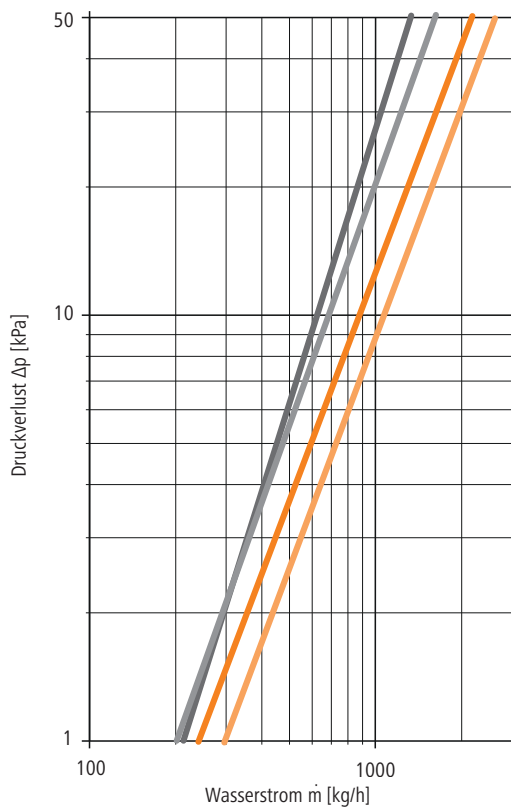

### Korrekturfaktoren für abweichende Temperaturen

°C	Hauptregister						Zusatzregister			
	20	30	40	50	60	70	40	50	60	70
K	0,94	0,90	0,86	0,82	0,78	0,74	1,14	1,08	1,02	0,96

### Erklärung Modellbezeichnung

DXE	6	3	+	1		
					DXE	: Kanalgerät mit Radialventilator (mit AC- Motor)
					6	: Baugröße
					3	: Größe Hauptregister
					1	: Größe Zusatzregister

— DXE 63

— DXE 64

— DXE 63 + 1

— DXE 64 + 1

**TECHNISCHE DATEN 2-LEITER SYSTEM**

Baugröße	Kühlen 7°C / 12°C / 27°C 48 % relative Feuchte						Heizen 50°C / 40°C / 20°C				Allgemein			
	Drehzahl- stufe	Gesamt- kühllei- stung	Sensible- kühllei- stung	Luftaus- blastem- peratur	Wasser- durch- fluss	Wasser- druckver- lust	Gesamt- heizlei- stung	Luftaus- blastem- peratur	Wasser- durch- fluss	Wasser- druckver- lust	Luft- volumen- strom	Schall- druck- pegel	Schall- leistungs- pegel	Leistungs- aufnahme
		$P_{ges}$ [W]	$P_{sen}$ [W]	$R_{LT}$ [°C]	$V$ [l/h]	$\Delta p$ [kPa]	$P_{ges}$ [W]	$R_{LT}$ [°C]	$V$ [l/h]	$\Delta p$ [kPa]	$\dot{V}$ [m³/h]	$L_p$ [dB(A)]	$L_w$ [dB(A)]	$P$ [W]
DXE 63	Max.	8889	6595	14	1557	27,8	10173	39	875	8,0	1635	51	60	166
	Mittl.	7243	5229	14	1267	19,2	7981	40	687	5,1	1210	45	54	122
	Min.	4906	3423	12	855	9,5	5146	41	442	2,3	720	34	43	68
DXE 64	Max.	9890	7125	13	1729	23,8	11428	41	983	7,5	1635	51	60	166
	Mittl.	7939	5592	13	1386	16,0	8815	42	758	4,7	1210	45	54	122
	Min.	5237	3595	12	912	7,5	5529	43	476	2,0	720	34	43	68

**TECHNISCHE DATEN 4-LEITER SYSTEM**

Baugröße	Kühlen 7°C / 12°C / 27°C 48 % relative Feuchte						Heizen 50°C / 40°C / 20°C				Allgemein			
	Drehzahl- stufe	Gesamt- kühllei- stung	Sensible- kühllei- stung	Luftaus- blastem- peratur	Wasser- durch- fluss	Wasser- druckver- lust	Gesamt- heizlei- stung	Luftaus- blastem- peratur	Wasser- durch- fluss	Wasser- druckver- lust	Luft- volumen- strom	Schall- druck- pegel	Schall- leistungs- pegel	Leistungs- aufnahme
		$P_{ges}$ [W]	$P_{sen}$ [W]	$R_{LT}$ [°C]	$V$ [l/h]	$\Delta p$ [kPa]	$P_{ges}$ [W]	$R_{LT}$ [°C]	$V$ [l/h]	$\Delta p$ [kPa]	$\dot{V}$ [m³/h]	$L_p$ [dB(A)]	$L_w$ [dB(A)]	$P$ [W]
DXE 63 + 1	Max.	8889	6595	14	1557	27,8	4104	28	353	8,7	1635	51	60	166
	Mittl.	7243	5229	14	1267	19,2	3389	28	292	6,1	1210	45	54	122
	Min.	4906	3423	12	855	9,5	2410	30	207	3,3	720	34	43	68
DXE 64 + 1	Max.	9890	7125	13	1729	23,8	4104	28	353	8,7	1635	51	60	166
	Mittl.	7939	5592	13	1386	16,0	3389	28	292	6,1	1210	45	54	122
	Min.	5237	3595	12	912	7,5	2410	30	207	3,3	720	34	43	68

**Zubehör im Kapitel "Modelle Zubehör"**

- 2- oder 3-Wege Ventile
- Ventilkondensatwannen
- Kondensatpumpen
- Regelungstechnik
- Luftführung





## BAUGRÖSSE 7

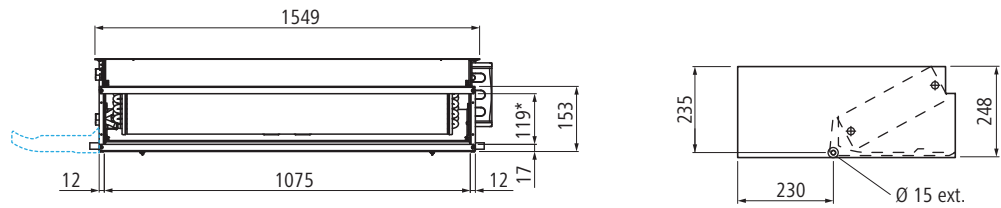

Baugröße	7		7	
Modelle	2-Leiter-Anlage		4-Leiter-Anlage	
Hauptregisterreihen	3	4	3	4
Zusatzregisterreihen	–	–	1	1
Masse M [kg]	52,40	54,10	54,70	56,40
Artikelnummer	DXE07301549X00A	DXE07401549X00A	DXE07311549X00A	DXE07411549X00A

## DRUCKVERLUSTDIAGRAMM, KORREKTURFAKTOREN

Die Druckverluste bei Hauptregistern beziehen sich auf eine durchschnittliche Wassertemperatur von 10 °C im Kühlbetrieb und bei Zusatzregistern auf eine durchschnittliche Wassertemperatur von 65 °C im Heizbetrieb. Abweichende Temperaturen sind mit dem Koeffizienten K aus der Tabelle zu multiplizieren.

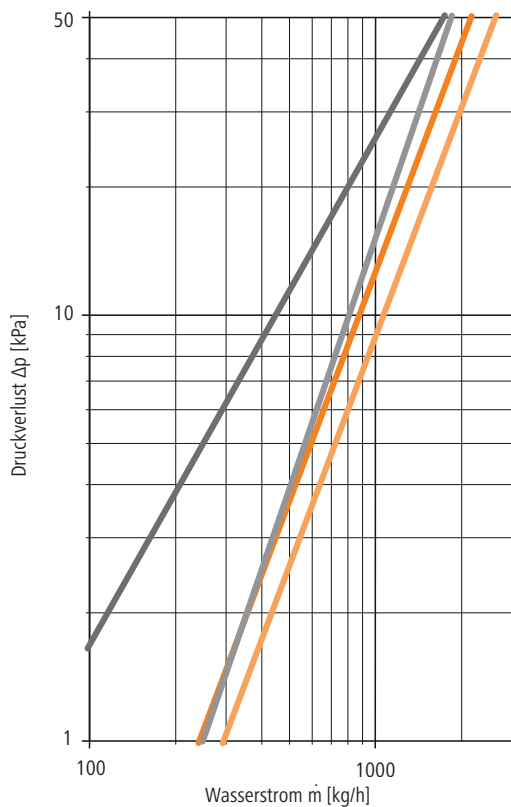

### Korrekturfaktoren für abweichende Temperaturen

°C	Hauptregister						Zusatzregister			
	20	30	40	50	60	70	40	50	60	70
K	0,94	0,90	0,86	0,82	0,78	0,74	1,14	1,08	1,02	0,96

### Erklärung Modellbezeichnung

DXE	7	3	+	1		
					DXE	: Kanalgerät mit Radialventilator (mit AC- Motor)
					7	: Baugröße
					3	: Größe Hauptregister
					1	: Größe Zusatzregister

— DXE 73

— DXE 74

— DXE 73 + 1

— DXE 74 + 1

**TECHNISCHE DATEN 2-LEITER SYSTEM**

Baugröße	Kühlen 7°C / 12°C / 27°C 48 % relative Feuchte						Heizen 50°C / 40°C / 20°C				Allgemein			
	Drehzahl- stufe	Gesamt- kühllei- stung	Sensible- kühllei- stung	Luftaus- blastem- peratur	Wasser- durch- fluss	Wasser- druckver- lust	Gesamt- heizlei- stung	Luftaus- blastem- peratur	Wasser- durch- fluss	Wasser- druckver- lust	Luft- volumen- strom	Schall- druck- pegel	Schall- leistungs- pegel	Leistungs- aufnahme
		P <sub>ges</sub> [W]	P <sub>sen</sub> [W]	R <sub>LT</sub> [°C]	V [l/h]	Δp [kPa]	P <sub>ges</sub> [W]	R <sub>LT</sub> [°C]	V [l/h]	Δp [kPa]	Ṁ [m³/h]	L <sub>p</sub> [dB(A)]	L <sub>w</sub> [dB(A)]	P [W]
DXE 73	Max.	10263	7814	15	1808	36,4	12342	38	1061	11,3	2100	56	65	245
	Mittl.	8189	6011	14	1445	24,3	9446	39	813	7,0	1490	49	58	213
	Min.	6053	4278	13	1069	14,1	6646	40	572	3,7	970	39	48	163
DXE 74	Max.	11722	8624	14	2058	32,6	14058	40	1209	10,9	2100	56	65	245
	Mittl.	9190	6554	13	1617	21,1	10561	41	908	6,5	1490	49	58	213
	Min.	6639	4590	12	1170	11,8	7238	42	622	3,3	970	39	48	163

**TECHNISCHE DATEN 4-LEITER SYSTEM**

Baugröße	Kühlen 7°C / 12°C / 27°C 48 % relative Feuchte						Heizen 50°C / 40°C / 20°C				Allgemein			
	Drehzahl- stufe	Gesamt- kühllei- stung	Sensible- kühllei- stung	Luftaus- blastem- peratur	Wasser- durch- fluss	Wasser- druckver- lust	Gesamt- heizlei- stung	Luftaus- blastem- peratur	Wasser- durch- fluss	Wasser- druckver- lust	Luft- volumen- strom	Schall- druck- pegel	Schall- leistungs- pegel	Leistungs- aufnahme
		P <sub>ges</sub> [W]	P <sub>sen</sub> [W]	R <sub>LT</sub> [°C]	V [l/h]	Δp [kPa]	P <sub>ges</sub> [W]	R <sub>LT</sub> [°C]	V [l/h]	Δp [kPa]	Ṁ [m³/h]	L <sub>p</sub> [dB(A)]	L <sub>w</sub> [dB(A)]	P [W]
DXE 73 + 1	Max.	10263	7814	15	1808	36,4	4796	27	413	11,5	2100	56	65	245
	Mittl.	8189	6011	14	1445	24,3	3872	28	333	7,8	1490	49	58	213
	Min.	6053	4278	13	1069	14,1	2936	29	252	4,7	970	39	48	163
DXE 74 + 1	Max.	11722	8624	14	2058	32,6	4796	27	413	11,5	2100	56	65	245
	Mittl.	9190	6554	13	1617	21,1	3872	28	333	7,8	1490	49	58	213
	Min.	6639	4590	12	1170	11,8	2936	29	252	4,7	970	39	48	163

**Zubehör im Kapitel "Modelle Zubehör"**

- 2- oder 3-Wege Ventile
- Ventilkondensatwannen
- Kondensatpumpen
- Regelungstechnik
- Luftführung



# ARBONIA CONDI®LINE KANALGERÄTE: MODELL DXF ECM



In dem nachfolgenden  
Kapitel finden Sie:

- Ausschreibungstext
- Modellübersicht
- Maßzeichnungen
- Preise
- Technische Daten



### CONDILINE KANALGERÄTE DXF ECM

Die Fan Coils der Modellreihe DXF ECM sind für den Einsatz als Frischluft/ Kanalgeräte konzipiert. Durch ihr großes Baugrößenspektrum ergeben sich Einsatzmöglichkeiten von Hotellobbys bis zu Flughafenterminals. Konzipiert wurden die DXF Kanalgeräte für Anwendungen mit einer hohen statischen Pressung. Es sind in der EC- Ausführung 4 Baugrößen verfügbar. Diese sind für eine externe Pressung von bis zu 160 Pa geeignet. Die DXF Kanalgeräte sind mit Kühlleistungen von 3,1 kW bis zu 15,4 kW\* erhältlich.

Mit Hilfe zweier als Zubehör erhältlicher Schwingungsdämpfer lässt sich das DXF Kanalgerät besonders gut schwingungs- und schallentkoppelt installieren. Über flexible Kanäle kann die klimatisierte und gefilterte Luft in mehrere Räume geleitet werden. Zur Filtration sind verschiedenste Filterklassen erhältlich.

\* bei 7/12/27 °C

#### Besonderheiten:

- Energieeffizienter Betrieb
- Statische Pressung bis zu 160 Pa
- Hochdruck Radialventilatoren
- EC-Motoren
- 4 Baugrößen
- Verschiedenste Filterklassen zur Auswahl
- Einfache Reinigung und Wartung
- Hohe Lebensdauer
- ErP konform (Richtlinie 327/2011)

### AUSSCHREIBUNGSTEXT

DXF ECM Kanalgeräte für den Einsatz in Lüftungskanälen, in denen höhere Druckverluste entstehen.

Das Modell DXF ist in 4 Baugrößen erhältlich, mit einer externen Pressung bis 160 Pa. Das Gehäuse aus feuerverzinktem Stahl (1 mm) ist zur Schall- und Wärmedämmung mit Polyolefinschaum (Klasse M1) gefüllt.

#### Filter:

Der Filter ist von unten über zwei Schnellverschlüsse problemlos erreichbar und lässt sich sehr leicht reinigen, abwaschbar. Hält grobe Schwebstoffe ab. Der Filter besteht aus einer von einem Stahlrahmen getragenen Kunstharzapperetierung.

#### Wärmetauschregister:

Je nach Modellvariante 2-Leiter oder 4-Leiter, drei- bzw. vierreihiges Register aus Kupferrohren mit Aluminiumlamellen. Nicht geeignet für Umgebungen, in denen es zu Korrosion an Aluminium kommen kann. Für den Betrieb mit Wasser.

#### Kondensatwanne:

Aus verzinktem Stahl (1 mm), im Gerät integriert. Mit Polyolefinschaum (Klasse M1) ausgekleidet (3 mm), Wärme- und Schallisoliert.

#### Elektromotor EC:

Bürstenloser Dreiphasen-Permanentmagnet-Elektronikmotor, schwingungsdämpfend gelagert.

#### Ventilatoreinheit:

Zweiseitig saugender Radialventilator aus dynamisch und statisch gewuchteten Aluminiumlamellen. Strömungstechnisch optimiert, sodass der Ventilator ein maximales Luftvolumen bei minimalem Energieverbrauch und hohem Gegendruck fördert.

#### Anschluss:

Wasseranschluss links (von vorne gesehen), kann auf Wunsch getauscht werden. Elektrischer Anschluss rechts.

#### Arbonia Verpackungskonzept:

Ausgeklügeltes Verpackungskonzept, platzsparend entsorgbar, ohne lästiges „Kleinmachen“ der Kartons, hoch stabil.

#### Betriebsbedingungen:

- Max. Wassertemperatur: 80 °C
- Min. Wassertemperatur: 5 °C
- Max. Betriebsdruck: 10 bar
- Rel. Luftfeuchte: 15 – 75 %
- Max. Lufttemperatur: 40 °C
- Min. Lufttemperatur: 6 °C



Unsere Ausschreibungstexte finden Sie auch ganz bequem auf [Ausschreiben.de](http://Ausschreiben.de)

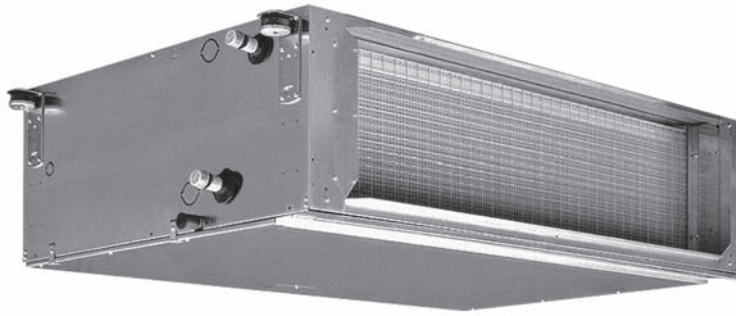

**Vorteile von Kanalgeräten**

- Gegendruck bis zu 160 Pa möglich
- Luftverteilung über Plenum möglich
- Energiesparende EC Motoren in Verbindung mit hohen Kühlleistungen

**MODELLÜBERSICHT DXF ECM**

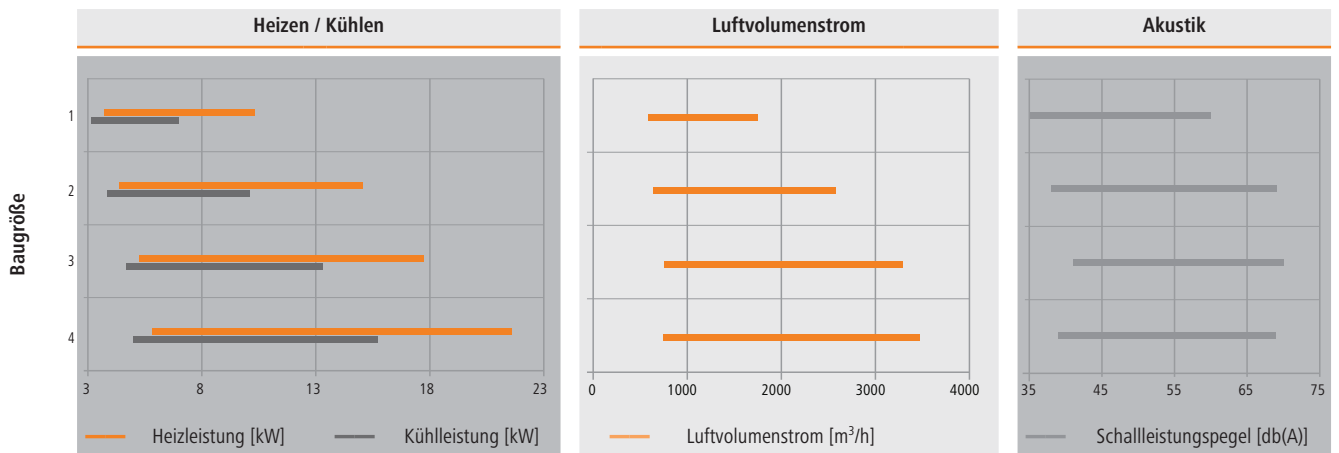

**MASSZEICHNUNG DXF ECM**

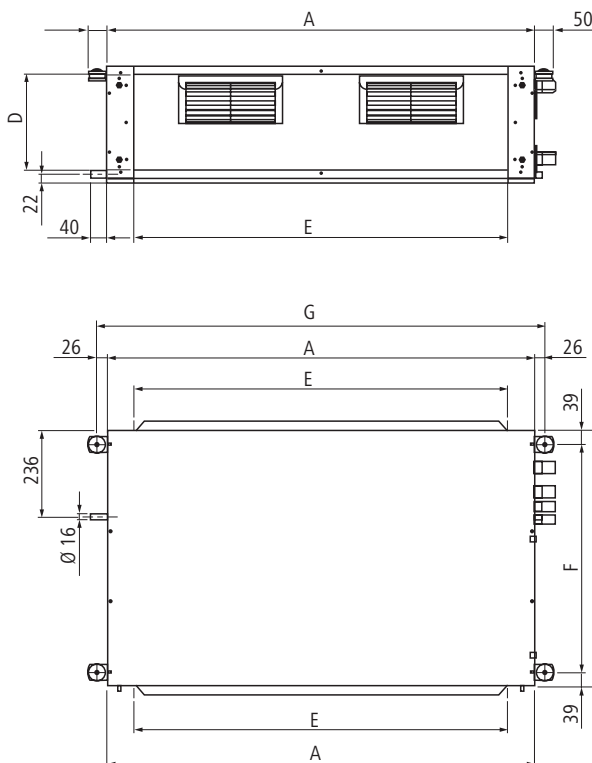

Masstabelle (mm)						
Modell	A	B	D	E	F	G
1	1133	698	255	991	620	1185
2	1133	698	255	991	620	1185
3	1133	698	305	991	620	1185
4	1445	853	293	1302	775	1497



## BAUGRÖSSE 1

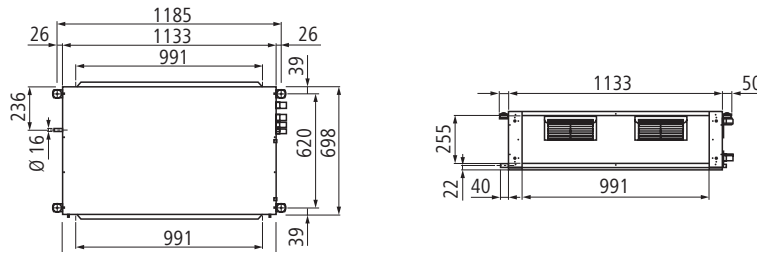

Baugröße	1		1			
Modelle	2-Leiter-Anlage		4-Leiter-Anlage			
Hauptregisterreihen	3	4	3	3	4	4
Zusatzregisterreihen	–	–	1	2	1	2
Masse M [kg]	48,00	50,00	51,00	53,00	53,00	54,00
Artikelnummer	DXF31301133X00A	DXF31401133X00A	DXF31311133X00A	DXF31321133X00A	DXF31411133X00A	DXF31421133X00A

## DRUCKVERLUSTDIAGRAMM, KORREKTURFAKTOREN

Die Druckverluste bei Hauptregistern beziehen sich auf eine durchschnittliche Wassertemperatur von 10 °C im Kühlbetrieb und bei Zusatzregistern auf eine durchschnittliche Wassertemperatur von 65 °C im Heizbetrieb. Abweichende Temperaturen sind mit dem Koeffizienten K aus der Tabelle zu multiplizieren.

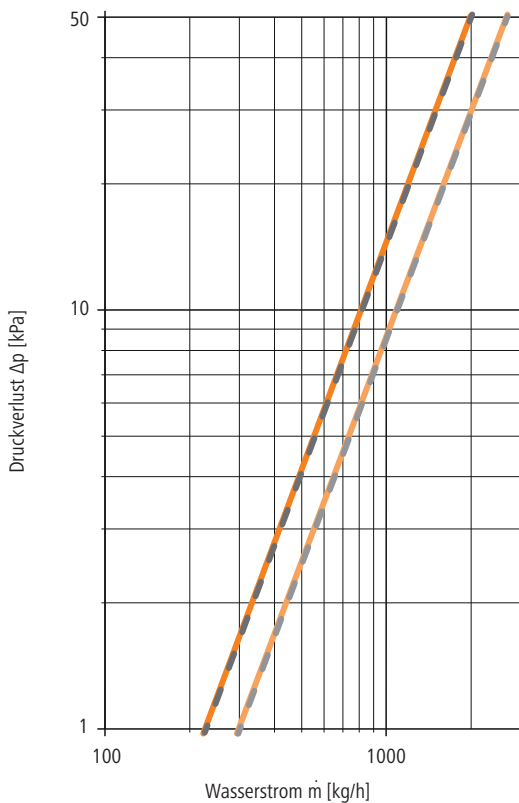

### Korrekturfaktoren für abweichende Temperaturen

°C	Hauptregister						Zusatzregister			
	20	30	40	50	60	70	40	50	60	70
K	0,94	0,90	0,86	0,82	0,78	0,74	1,14	1,08	1,02	0,96

### Erklärung Modellbezeichnung

DXF ECM 1 3 + 1

- DXF : Kanalgerät mit Radialventilator
- ECM : mit EC-Motor
- 1 : Baugröße
- 3 : Größe Hauptregister
- 1 : Größe Zusatzregister

— DXF ECM 13

- - - DXF ECM 14

— DXF ECM 13 + 1 / 13 + 2

- - - DXF ECM 14 + 1 / 14 + 2



**TECHNISCHE DATEN 2-LEITER SYSTEM**

Baugröße	Drehzahl- stufe	Kühlen 7°C / 12°C / 27°C 48 % relative Feuchte					Heizen 50°C / 40°C / 20°C				Allgemein			
		Gesamt- kühllei- stung P <sub>ges</sub>	Sensible- kühllei- stung P <sub>sen</sub>	Luftaus- blastem- peratur R <sub>LT</sub>	Wasser- durch- fluss V	Wasser- druckver- lust Δp	Gesamt- heizlei- stung P <sub>ges</sub>	Luftaus- blastem- peratur R <sub>LT</sub>	Wasser- durch- fluss V	Wasser- druckver- lust Δp	Luft- volumen- strom V̇	Schall- druck- pegel L <sub>p</sub>	Schall- leistungs- pegel L <sub>w</sub>	Leistungs- aufnahme P
		[W]	[W]	[°C]	[l/h]	[kPa]	[W]	[°C]	[l/h]	[kPa]	[m³/h]	[dB(A)]	[dB(A)]	[W]
DXF ECM 13	Max.	5901	5036	18	1040	15,3	8098	33	696	5,5	3713	44	319	0,8
	Mittl.	4981	4087	17	867	11,0	6489	35	558	3,7	1280	41	50	57
	Min.	3134	2366	15	541	4,7	3717	39	320	1,4	1280	41	50	57
DXF ECM 14	Max.	6956	5694	17	1223	12,2	10302	38	886	5,1	1280	41	50	57
	Mittl.	5651	5694	17	1223	12,2	7837	40	674	3,1	1190	41	50	55
	Min.	3044	2187	13	525	2,7	3713	44	319	0,8	460	26	35	10

**TECHNISCHE DATEN 4-LEITER SYSTEM**

Baugröße	Drehzahl- stufe	Kühlen 7°C / 12°C / 27°C 48 % relative Feuchte					Heizen 50°C / 40°C / 20°C				Allgemein			
		Gesamt- kühllei- stung P <sub>ges</sub>	Sensible- kühllei- stung P <sub>sen</sub>	Luftaus- blastem- peratur R <sub>LT</sub>	Wasser- durch- fluss V	Wasser- druckver- lust Δp	Gesamt- heizlei- stung P <sub>ges</sub>	Luftaus- blastem- peratur R <sub>LT</sub>	Wasser- durch- fluss V	Wasser- druckver- lust Δp	Luft- volumen- strom V̇	Schall- druck- pegel L <sub>p</sub>	Schall- leistungs- pegel L <sub>w</sub>	Leistungs- aufnahme P
		[W]	[W]	[°C]	[l/h]	[kPa]	[W]	[°C]	[l/h]	[kPa]	[m³/h]	[dB(A)]	[dB(A)]	[W]
DXF ECM 13 + 1	Max.	5780	4914	18	1021	14,8	3217	26	277	8,2	1750	51	60	154
	Mittl.	4762	3874	17	828	10,2	2633	27	226	5,7	1190	41	50	55
	Min.	2683	1984	14	463	3,6	1485	30	128	2,1	460	26	35	10
DXF ECM 13 + 2	Max.	5704	4834	18	1008	14,5	7382	33	635	7,9	1710	51	60	158
	Mittl.	4621	3738	17	804	9,6	5701	35	490	5,0	1130	41	50	54
	Min.	2518	1849	14	435	3,2	2840	40	244	1,4	420	26	35	10
DXF ECM 14 + 1	Max.	7019	5720	17	1234	12,4	3182	26	274	8,1	1710	51	60	158
	Mittl.	5600	4353	15	972	8,1	2561	27	220	5,5	1130	41	50	54
	Min.	2888	2058	12	499	2,4	1401	30	121	1,8	420	26	35	10
DXF ECM 14 + 2	Max.	6872	5573	16	1210	12,0	7228	33	622	7,6	1650	51	60	164
	Mittl.	5369	4142	15	932	7,5	5452	35	469	4,6	1055	41	50	52
	Min.	2780	1975	12	480	2,3	2738	40	235	1,3	400	26	35	9

**Zubehör im Kapitel "Modelle Zubehör"**

- 2- oder 3-Wege Ventile
- Ventilkondensatwannen
- Regelungstechnik
- Luftführung



## BAUGRÖSSE 2

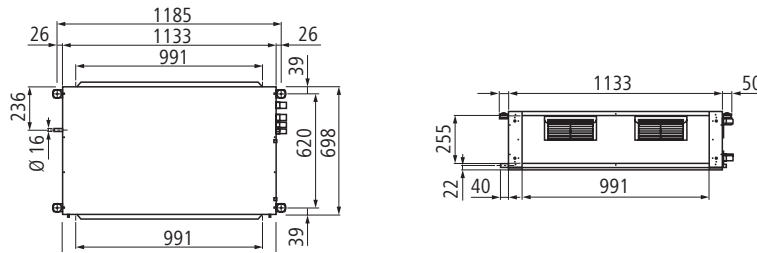

Baugröße	2		2			
Modelle	2-Leiter-Anlage		4-Leiter-Anlage			
Hauptregisterreihen	3	4	3	3	4	4
Zusatzregisterreihen	–	–	1	2	1	2
Masse M [kg]	49,00	51,00	53,00	55,00	54,00	56,00
Artikelnummer	DXF32301133X00A	DXF32401133X00A	DXF32311133X00A	DXF32321133X00A	DXF32411133X00A	DXF32421133X00A

## DRUCKVERLUSTDIAGRAMM, KORREKTURFAKTOREN

Die Druckverluste bei Hauptregistern beziehen sich auf eine durchschnittliche Wassertemperatur von 10 °C im Kühlbetrieb und bei Zusatzregistern auf eine durchschnittliche Wassertemperatur von 65 °C im Heizbetrieb. Abweichende Temperaturen sind mit dem Koeffizienten K aus der Tabelle zu multiplizieren.

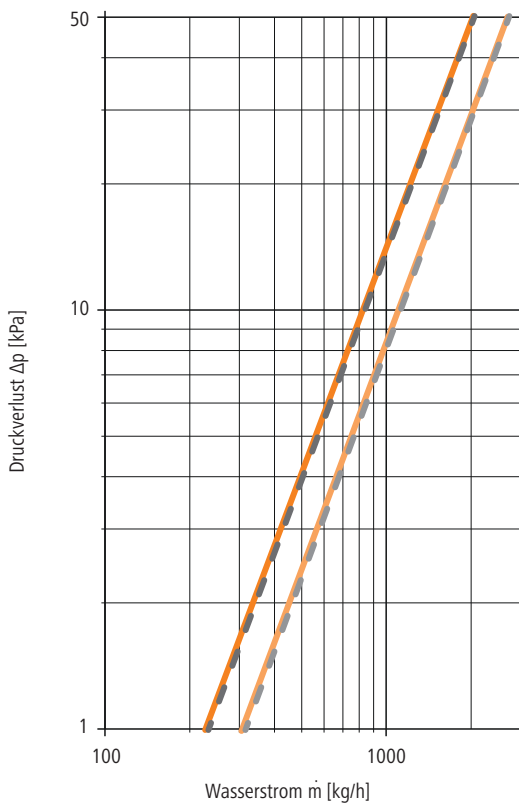

### Korrekturfaktoren für abweichende Temperaturen

°C	Hauptregister						Zusatzregister			
	20	30	40	50	60	70	40	50	60	70
K	0,94	0,90	0,86	0,82	0,78	0,74	1,14	1,08	1,02	0,96

### Erklärung Modellbezeichnung

DXE ECM 2 3 + 1

- DXF : Kanalgerät mit Radialventilator
- ECM : mit EC-Motor
- 2 : Baugröße
- 3 : Größe Hauptregister
- 1 : Größe Zusatzregister

— DXF ECM 23

- - - DXF ECM 24

— DXF ECM 23 + 1 / 23 + 2

- - - DXF ECM 24 + 1 / 24 + 2

**TECHNISCHE DATEN 2-LEITER SYSTEM**

Baugröße	Kühlen 7°C / 12°C / 27°C 48 % relative Feuchte						Heizen 50°C / 40°C / 20°C				Allgemein			
	Drehzahl- stufe	Gesamt- kühllei- stung P <sub>ges</sub>	Sensible- kühllei- stung P <sub>sen</sub>	Luftaus- blastem- peratur R <sub>LT</sub>	Wasser- durch- fluss V	Wasser- druckver- lust Δp	Gesamt- heizlei- stung P <sub>ges</sub>	Luftaus- blastem- peratur R <sub>LT</sub>	Wasser- durch- fluss V	Wasser- druckver- lust Δp	Luft- volumen- strom V̇	Schall- druck- pegel L <sub>p</sub>	Schall- leistungs- pegel L <sub>w</sub>	Leistungs- aufnahme P
		[W]	[W]	[°C]	[l/h]	[kPa]	[W]	[°C]	[l/h]	[kPa]	[m³/h]	[dB(A)]	[dB(A)]	[W]
DXF ECM 23	Max.	8401	7060	18	1507	29,0	11680	33	1004	10,3	2625	60	69	362
	Mittl.	6117	4785	16	1063	15,4	7648	37	658	4,8	1375	44	53	65
	Min.	3836	2794	14	662	6,6	4378	40	377	1,8	640	29	38	12
DXF ECM 24	Max.	10072	8131	17	1796	23,7	15061	37	1295	9,7	2580	60	69	371
	Mittl.	7137	5372	15	1239	12,1	9434	41	811	4,2	1345	44	53	65
	Min.	4257	3011	12	734	4,7	5078	44	437	1,4	620	29	38	12

**TECHNISCHE DATEN 4-LEITER SYSTEM**

Baugröße	Kühlen 7°C / 12°C / 27°C 48 % relative Feuchte						Heizen 50°C / 40°C / 20°C				Allgemein			
	Drehzahl- stufe	Gesamt- kühllei- stung P <sub>ges</sub>	Sensible- kühllei- stung P <sub>sen</sub>	Luftaus- blastem- peratur R <sub>LT</sub>	Wasser- durch- fluss V	Wasser- druckver- lust Δp	Gesamt- heizlei- stung P <sub>ges</sub>	Luftaus- blastem- peratur R <sub>LT</sub>	Wasser- durch- fluss V	Wasser- druckver- lust Δp	Luft- volumen- strom V̇	Schall- druck- pegel L <sub>p</sub>	Schall- leistungs- pegel L <sub>w</sub>	Leistungs- aufnahme P
		[W]	[W]	[°C]	[l/h]	[kPa]	[W]	[°C]	[l/h]	[kPa]	[m³/h]	[dB(A)]	[dB(A)]	[W]
DXF ECM 23 + 1	Max.	8319	6973	18	1495	28,5	4464	25	384	14,3	2580	60	69	371
	Mittl.	6042	4714	16	1050	15,1	3211	27	276	7,9	1345	44	53	65
	Min.	3757	2729	14	648	6,3	2005	30	172	3,4	620	29	38	12
DXF ECM 23 + 2	Max.	8242	6894	18	1482	28,1	10773	33	927	18,5	2542	60	69	377
	Mittl.	5977	4653	16	1039	14,8	7134	36	613	8,8	1320	44	53	66
	Min.	3676	2663	14	634	6,1	4069	40	350	3,2	600	29	38	12
DXF ECM 24 + 1	Max.	10235	8235	17	1825	24,3	4429	25	381	14,1	2542	60	69	377
	Mittl.	7199	5399	14	1250	12,3	3177	27	273	7,7	1320	44	53	66
	Min.	4223	2973	12	728	4,7	1964	30	169	3,3	600	29	38	12
DXF ECM 24 + 2	Max.	10103	8102	17	1804	23,8	10629	33	914	18,0	2485	60	69	382
	Mittl.	7073	5290	14	1228	11,9	7008	36	603	8,5	1285	44	53	67
	Min.	4057	2849	12	700	4,3	3916	40	337	3,0	570	29	38	12

**Zubehör im Kapitel "Modelle Zubehör"**

- 2- oder 3-Wege Ventile
- Ventilkondensatwannen
- Regelungstechnik
- Luftführung



**BAUGRÖSSE 3**

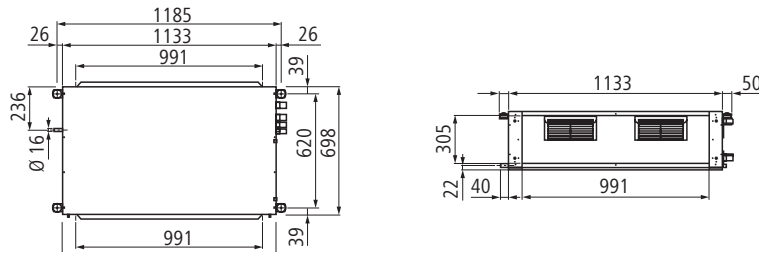

Baugröße	3		3			
Modelle	2-Leiter-Anlage		4-Leiter-Anlage			
Hauptregisterreihen	3	4	3	3	4	4
Zusatzregisterreihen	–	–	1	2	1	2
Masse M [kg]	57,00	59,00	61,00	63,00	63,00	65,00
Artikelnummer	DXF33301133X00A	DXF33401133X00A	DXF33311133X00A	DXF33321133X00A	DXF33411133X00A	DXF33421133X00A

**DRUCKVERLUSTDIAGRAMM, KORREKTURFAKTOREN**

Die Druckverluste bei Hauptregistern beziehen sich auf eine durchschnittliche Wassertemperatur von 10 °C im Kühlbetrieb und bei Zusatzregistern auf eine durchschnittliche Wassertemperatur von 65 °C im Heizbetrieb. Abweichende Temperaturen sind mit dem Koeffizienten K aus der Tabelle zu multiplizieren.

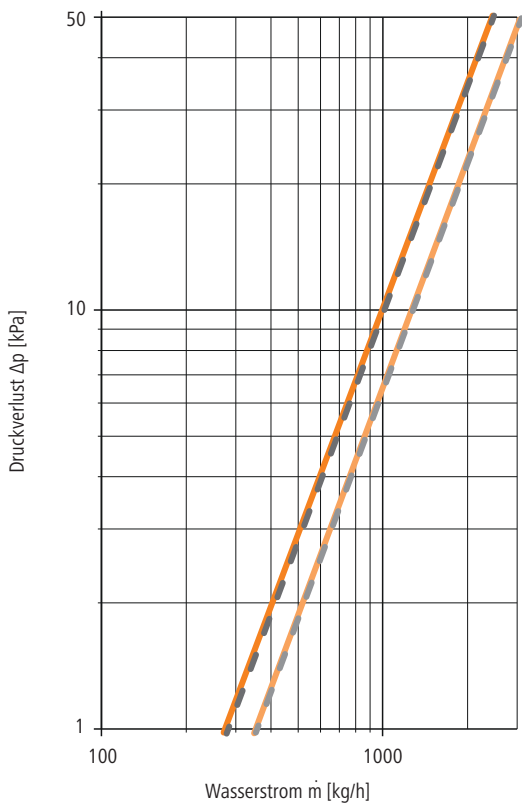

**Korrekturfaktoren für abweichende Temperaturen**

°C	Hauptregister						Zusatzregister			
	20	30	40	50	60	70	40	50	60	70
K	0,94	0,90	0,86	0,82	0,78	0,74	1,14	1,08	1,02	0,96

**Erklärung Modellbezeichnung**

DXF ECM 3 3 + 1

- DXF : Kanalgerät mit Radialventilator
- ECM : mit EC-Motor
- 3 : Baugröße
- 3 : Größe Hauptregister
- 1 : Größe Zusatzregister

— DXF ECM 33

— DXF ECM 34

— DXF ECM 33 + 1 / 33 + 2

— DXF ECM 34 + 1 / 34 + 2

**TECHNISCHE DATEN 2-LEITER SYSTEM**

Baugröße	Kühlen 7°C / 12°C / 27°C 48 % relative Feuchte						Heizen 50°C / 40°C / 20°C				Allgemein			
	Drehzahl- stufe	Gesamt- kühllei- stung	Sensible- kühllei- stung	Luftaus- blastem- peratur	Wasser- durch- fluss	Wasser- druckver- lust	Gesamt- heizlei- stung	Luftaus- blastem- peratur	Wasser- durch- fluss	Wasser- druckver- lust	Luft- volumen- strom	Schall- druck- pegel	Schall- leistungs- pegel	Leistungs- aufnahme
		$P_{ges}$ [W]	$P_{sen}$ [W]	$R_{LT}$ [°C]	$V$ [l/h]	$\Delta p$ [kPa]	$P_{ges}$ [W]	$R_{LT}$ [°C]	$V$ [l/h]	$\Delta p$ [kPa]	$\dot{V}$ [m³/h]	$L_p$ [dB(A)]	$L_w$ [dB(A)]	$P$ [W]
DXF ECM 33	Max.	10415	8654	18	1885	31,0	14336	33	1233	10,6	3190	61	70	544
	Mittl.	7837	6110	16	1362	17,3	9665	36	831	5,2	1750	46	55	83
	Min.	4697	3391	13	810	6,8	5259	41	452	1,7	760	32	41	13
DXF ECM 34	Max.	13317	10657	17	2384	30,8	17732	36	1525	10,2	3290	61	70	541
	Mittl.	9446	7059	14	1639	15,7	11251	40	968	4,5	1720	46	55	85
	Min.	5331	3727	12	919	5,5	5828	43	501	1,4	740	32	41	13

**TECHNISCHE DATEN 4-LEITER SYSTEM**

Baugröße	Kühlen 7°C / 12°C / 27°C 48 % relative Feuchte						Heizen 50°C / 40°C / 20°C				Allgemein			
	Drehzahl- stufe	Gesamt- kühllei- stung	Sensible- kühllei- stung	Luftaus- blastem- peratur	Wasser- durch- fluss	Wasser- druckver- lust	Gesamt- heizlei- stung	Luftaus- blastem- peratur	Wasser- durch- fluss	Wasser- druckver- lust	Luft- volumen- strom	Schall- druck- pegel	Schall- leistungs- pegel	Leistungs- aufnahme
		$P_{ges}$ [W]	$P_{sen}$ [W]	$R_{LT}$ [°C]	$V$ [l/h]	$\Delta p$ [kPa]	$P_{ges}$ [W]	$R_{LT}$ [°C]	$V$ [l/h]	$\Delta p$ [kPa]	$\dot{V}$ [m³/h]	$L_p$ [dB(A)]	$L_w$ [dB(A)]	$P$ [W]
DXF ECM 33 + 1	Max.	10589	8838	18	1914	31,9	5514	25	474	8,7	3290	61	70	541
	Mittl.	7764	6039	16	1350	17,0	3970	27	342	4,8	1720	46	55	85
	Min.	4613	3323	13	796	6,6	2386	30	205	1,9	740	32	41	13
DXF ECM 33 + 2	Max.	10453	8697	18	1891	31,2	13229	32	1138	10,2	3215	61	70	544
	Mittl.	7675	5959	16	1335	16,7	8867	36	762	5,0	1690	46	55	87
	Min.	4478	3217	13	773	6,2	4795	40	412	1,6	710	32	41	13
DXF ECM 34 + 1	Max.	13143	10485	17	2354	30,1	5452	25	469	8,6	3215	61	70	544
	Mittl.	9341	6967	14	1622	15,4	3935	27	338	4,8	1690	46	55	87
	Min.	5162	3601	12	890	5,2	2324	30	200	1,8	710	32	41	13
DXF ECM 34 + 2	Max.	12926	10269	17	2317	29,3	12992	32	1117	9,9	3120	61	70	542
	Mittl.	9186	6830	14	1596	15,0	8712	36	749	4,8	1645	46	55	89
	Min.	5047	3516	12	870	5,0	4693	40	404	1,6	690	32	41	13

**Zubehör im Kapitel "Modelle Zubehör"**

- 2- oder 3-Wege Ventile
- Ventilkondensatwannen
- Regelungstechnik
- Luftführung



## BAUGRÖSSE 4

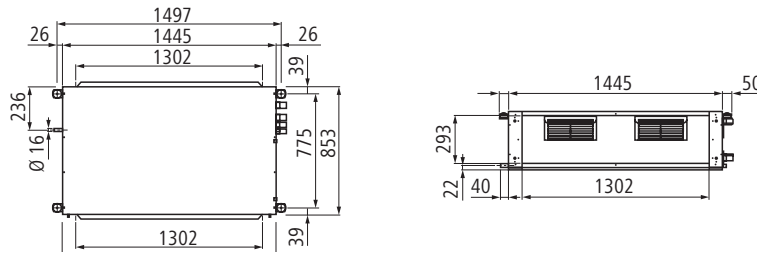

Baugröße	4		4			
Modelle	2-Leiter-Anlage		4-Leiter-Anlage			
Hauptregisterreihen	3	4	3	3	4	4
Zusatzregisterreihen	–	–	1	2	1	2
Masse M [kg]	79,00	82,00	84,00	87,00	87,00	90,00
Artikelnummer	DXF34301445X00A	DXF34401445X00A	DXF34311445X00A	DXF34321445X00A	DXF34411445X00A	DXF34421445X00A

## DRUCKVERLUSTDIAGRAMM, KORREKTURFAKTOREN

Die Druckverluste bei Hauptregistern beziehen sich auf eine durchschnittliche Wassertemperatur von 10 °C im Kühlbetrieb und bei Zusatzregistern auf eine durchschnittliche Wassertemperatur von 65 °C im Heizbetrieb. Abweichende Temperaturen sind mit dem Koeffizienten K aus der Tabelle zu multiplizieren.

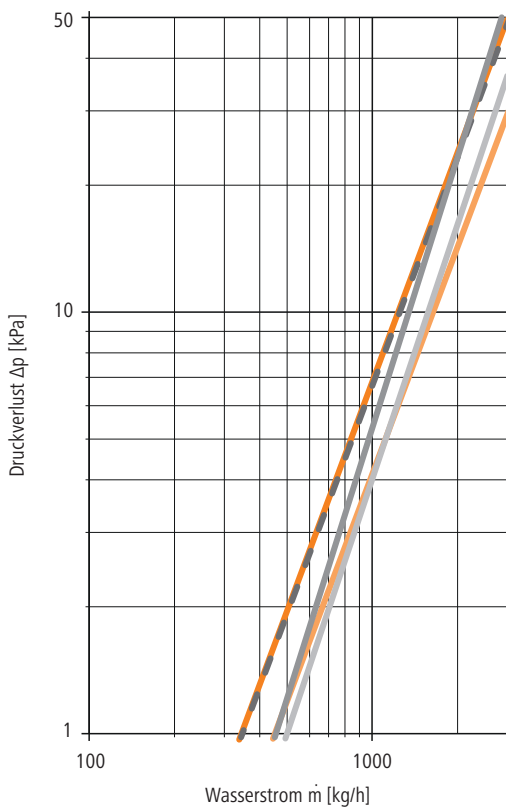

### Korrekturfaktoren für abweichende Temperaturen

°C	Hauptregister						Zusatzregister			
	20	30	40	50	60	70	40	50	60	70
K	0,94	0,90	0,86	0,82	0,78	0,74	1,14	1,08	1,02	0,96

### Erklärung Modellbezeichnung

DXF ECM 4 3 + 1

- DXF : Kanalgerät mit Radialventilator
- ECM : mit EC-Motor
- 4 : Baugröße
- 3 : Größe Hauptregister
- 1 : Größe Zusatzregister

— DXF ECM 43

— DXF ECM 44

— DXF ECM 43 + 1 / 43 + 2

— DXF ECM 44 + 1

— DXF ECM 44 + 2

**TECHNISCHE DATEN 2-LEITER SYSTEM**

Baugröße	Drehzahl- stufe	Kühlen 7°C / 12°C / 27°C 48 % relative Feuchte					Heizen 50°C / 40°C / 20°C				Allgemein			
		Gesamt- kühllei- stung P <sub>ges</sub>	Sensible- kühllei- stung P <sub>sen</sub>	Luftaus- blastem- peratur R <sub>LT</sub>	Wasser- durch- fluss V	Wasser- druckver- lust Δp	Gesamt- heizlei- stung P <sub>ges</sub>	Luftaus- blastem- peratur R <sub>LT</sub>	Wasser- durch- fluss V	Wasser- druckver- lust Δp	Luft- volumen- strom V̇	Schall- druck- pegel L <sub>p</sub>	Schall- leistungs- pegel L <sub>w</sub>	Leistungs- aufnahme P
		[W]	[W]	[°C]	[l/h]	[kPa]	[W]	[°C]	[l/h]	[kPa]	[m³/h]	[dB(A)]	[dB(A)]	[W]
DXF ECM 43	Max.	12664	10286	18	2262	29,3	18409	36	1583	11,4	3535	60	69	484
	Mittl.	9198	7005	16	1595	15,6	11945	39	1027	5,2	1890	47	56	76
	Min.	4984	3529	13	859	5,1	5823	43	501	1,4	745	30	39	12
DXF ECM 44	Max.	15689	12223	16	2785	25,4	21586	39	1857	9,1	3475	60	69	505
	Mittl.	11007	8074	14	1907	12,8	13577	42	1167	3,9	1860	47	56	78
	Min.	5591	3854	11	964	3,8	6287	46	541	1,0	730	30	39	12

**TECHNISCHE DATEN 4-LEITER SYSTEM**

Baugröße	Drehzahl- stufe	Kühlen 7°C / 12°C / 27°C 48 % relative Feuchte					Heizen 50°C / 40°C / 20°C				Allgemein			
		Gesamt- kühllei- stung P <sub>ges</sub>	Sensible- kühllei- stung P <sub>sen</sub>	Luftaus- blastem- peratur R <sub>LT</sub>	Wasser- durch- fluss V	Wasser- druckver- lust Δp	Gesamt- heizlei- stung P <sub>ges</sub>	Luftaus- blastem- peratur R <sub>LT</sub>	Wasser- durch- fluss V	Wasser- druckver- lust Δp	Luft- volumen- strom V̇	Schall- druck- pegel L <sub>p</sub>	Schall- leistungs- pegel L <sub>w</sub>	Leistungs- aufnahme P
		[W]	[W]	[°C]	[l/h]	[kPa]	[W]	[°C]	[l/h]	[kPa]	[m³/h]	[dB(A)]	[dB(A)]	[W]
DXF ECM 43 + 1	Max.	12523	10145	18	2241	28,8	6808	26	585	14,4	3475	60	69	505
	Mittl.	9104	6922	16	1579	15,4	4871	28	419	7,9	1860	47	56	78
	Min.	4910	3473	13	847	5,0	2702	31	232	2,7	730	30	39	12
DXF ECM 43 + 2	Max.	12425	10042	18	2226	28,5	15898	34	1367	18,2	3425	60	69	518
	Mittl.	9034	6859	16	1567	15,1	10595	37	911	8,8	1835	47	56	79
	Min.	4859	3434	12	838	4,9	5298	42	456	2,5	720	30	39	13
DXF ECM 44 + 1	Max.	15546	12086	16	2763	20,8	6760	26	581	14,2	3425	60	69	518
	Mittl.	10912	7993	14	1890	10,5	4832	28	415	7,7	1835	47	56	79
	Min.	5525	3807	11	953	3,1	2679	31	230	2,7	720	30	39	13
DXF ECM 44 + 2	Max.	15356	11902	16	2732	20,4	15688	34	1349	17,8	3355	60	69	530
	Mittl.	10767	7873	14	1866	10,3	10455	37	899	8,6	1800	47	56	81
	Min.	5403	3717	11	931	2,9	5182	42	446	2,4	700	30	39	13

**Zubehör im Kapitel "Modelle Zubehör"**

- 2- oder 3-Wege Ventile
- Ventilkondensatwannen
- Regelungstechnik
- Luftführung





# ARBONIA CONDI®LINE KANALGERÄTE: MODELL DXF



In dem nachfolgenden  
Kapitel finden Sie:

- Ausschreibungstext
- Modellübersicht
- Maßzeichnungen
- Preise
- Technische Daten



## CONDILINE KANALGERÄTE DXF

Die Fan Coils der Modellreihe DXF sind für den Einsatz als Frischluft/ Kanalgeräte konzipiert. Durch ihr großes Baugrößenspektrum ergeben sich Einsatzmöglichkeiten von Hotellobbys bis zu Flughafenterminals. Konzipiert wurden die DXF Kanalgeräte für Anwendungen mit einer hohen statischen Pressung. Es sind sieben Baugrößen erhältlich, wobei die Größen 1 – 5 für eine externe Pressung bis 160 Pa geeignet sind. Die Baugrößen 6 und 7 sind die Spezialisten für hohe Gegendrücke. Durch ihre Hochdruck Radialventilatoren sind sie bis zu einer externen Pressung bis 425 Pa einsetzbar. Die DXF Kanalgeräte sind mit Kühlleistungen von 4,2 kW bis zu 42,0 kW\* erhältlich.

Mit Hilfe zweier als Zubehör erhältlicher Schwingungsdämpfer lässt sich das DXF Kanalgerät besonders gut schwingungs- und schallentkoppelt installieren. Über flexible Kanäle kann die klimatisierte und filtrierte Luft in mehrere Räume geleitet werden. Zur Filtration sind verschiedenste Filterklassen erhältlich.

\* bei 7/12/27 °C

### Besonderheiten:

- Energieeffizienter Betrieb
- Statische Pressung bis zu 425 Pa
- Hochdruck Radialventilatoren
- 7 Baugrößen
- Modernste Motorentechnologie auch bei Einphasen-Wechselstrommotoren
- Verschiedenste Filterklassen zur Auswahl
- Einfache Reinigung und Wartung
- Hohe Lebensdauer
- ErP konform (Richtlinie 327/2011)

## AUSSCHREIBUNGSTEXT

Das Modell DXF ist in 7 Baugrößen erhältlich, wobei die Baugrößen 1 – 5 für eine externe Pressung bis 160 Pa geeignet sind. Die Baugrößen 6 und 7 sind für hohe Gegendrücke geeignet und durch ihre Hochdruck Radialventilatoren bis zu einer externen Pressung bis 425 Pa einsetzbar. Das Gehäuse aus feuerverzinktem Stahl (1 mm) ist zur Schall- und Wärmedämmung mit Polyolefin-Schaum (Klasse M1) gefüllt.

### Filter:

Der Filter ist von unten über zwei Schnellverschlüsse problemlos erreichbar und lässt sich sehr leicht reinigen, abwaschbar. Hält grobe Schwebstoffe ab. Der Filter besteht aus einer von einem Stahlrahmen getragenen Kunstharz Appretierung. Optional sind auch Filter der Klasse F6 und G3 erhältlich.

### Wärmetauschregister:

Je nach Modellvariante 2-Leiter oder 4-Leiter, drei- bzw. vierreihiges Register aus Kupferrohren mit Aluminiumlamellen in den BG 1 – 5. In den BG 6 und 7 sind vier- bzw. 6-reihige Register verbaut. Nicht geeignet für Umgebungen, in denen es zu Korrosion an Aluminium kommen kann.

### Kondensatwanne:

Aus verzinktem Stahl (1 mm), im Gerät integriert. Mit Polyolefin-Schaum (Klasse M1) ausgekleidet, Wärme und Schall isoliert.

### Elektromotor AC:

Einphasen-Wechselstrommotor, schwingungsdämpfend gelagert. Fünf mögliche Drehzahlen in den BG 1 – 5, drei Drehzahlen werkseitig angeschlossen. In den BG 6 und 7 sind drei verschiedene Drehzahlen möglich. Wärmeschutz mit automatischer Rückstellung, Schutzart IP 20, Klasse B.

### Ventilatoreinheit:

Zweiseitig saugender Radialventilator aus dynamisch und statisch gewuchteten Aluminiumlamellen. Strömungstechnisch optimiert, sodass der Ventilator ein maximales Luftvolumen bei minimalem Energieverbrauch und hohem Gegendruck fördert.

### Anschluss:

Wasseranschluss links (von vorne gesehen), kann auf Wunsch getauscht werden. Elektrischer Anschluss rechts.

### Arbonia Verpackungskonzept:

Ausgeklügeltes Verpackungskonzept, platzsparend entsorgbar, ohne lästiges „Kleinmachen“ der Kartons, hoch stabil.

### Betriebsbedingungen:

Max. Wassertemperatur: 80 °C  
 Min. Wassertemperatur: 5 °C  
 Max. Betriebsdruck: 10 bar  
 Rel. Luftfeuchte: 15 - 75 %  
 Max. Lufttemperatur: 40 °C  
 Min. Lufttemperatur: 6 °C

**Unsere Ausschreibungstexte finden Sie auch ganz bequem auf [Ausschreiben.de](http://Ausschreiben.de)**

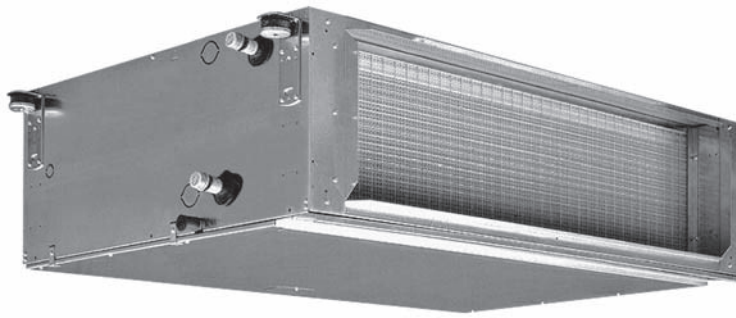

**Vorteile von Kanalgeräten**

- Gegendruck bis zu 425 Pa möglich
- Luftverteilung über Plenum möglich
- sehr hohe Kühlleistungen

**MODELLÜBERSICHT DXF**

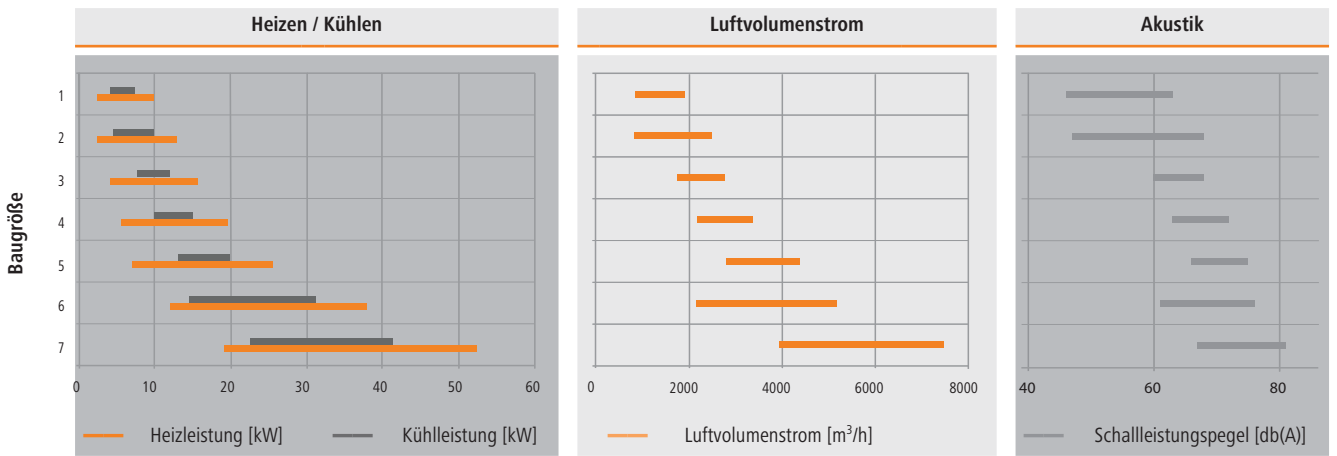

**MASSZEICHNUNG DXE ECM**

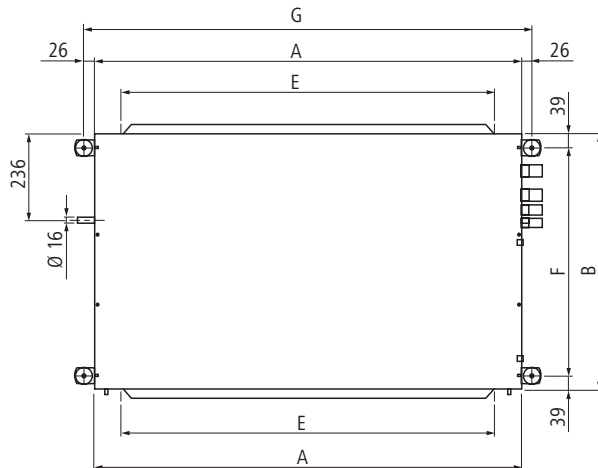
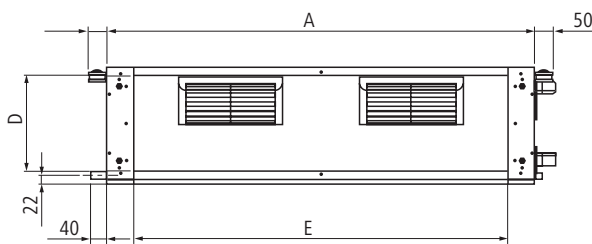

Modell	Masstabelle (mm)					
	A	B	D	E	F	G
1	1133	698	255	991	620	1185
2	1133	698	255	991	620	1185
3	1133	698	305	991	620	1185
4	1445	853	293	1302	775	1497
5	1445	853	368	1302	775	1497
6	1535	1100	421	1393	1022	1587
7	1535	1100	521	1393	1022	1587



**BAUGRÖSSE 1**

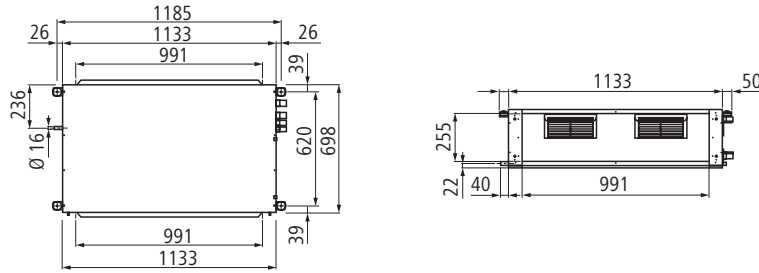

**2-Leiter Modelle)**

Baugröße	1	
Hauptregistergröße	3	4
Masse M [kg]	45,00	47,00
Artikelnummer	DXF01301133X00A	DXF01401133X00A

**4-Leiter Modelle)**

Baugröße	1			
Hauptregistergröße	3		4	
Zusatzregistergröße	1	2	1	2
Masse M [kg]	48,00	50,00	50,00	51,00
Artikelnummer	DXF01311133X00A	DXF01321133X00A	DXF01411133X00A	DXF01421133X00A

**DRUCKVERLUSTDIAGRAMM, KORREKTURFAKTOREN**

Die Druckverluste bei Hauptregistern beziehen sich auf eine durchschnittliche Wassertemperatur von 10 °C im Kühlbetrieb und bei Zusatzregistern auf eine durchschnittliche Wassertemperatur von 65 °C im Heizbetrieb. Abweichende Temperaturen sind mit dem Koeffizienten K aus der Tabelle zu multiplizieren.

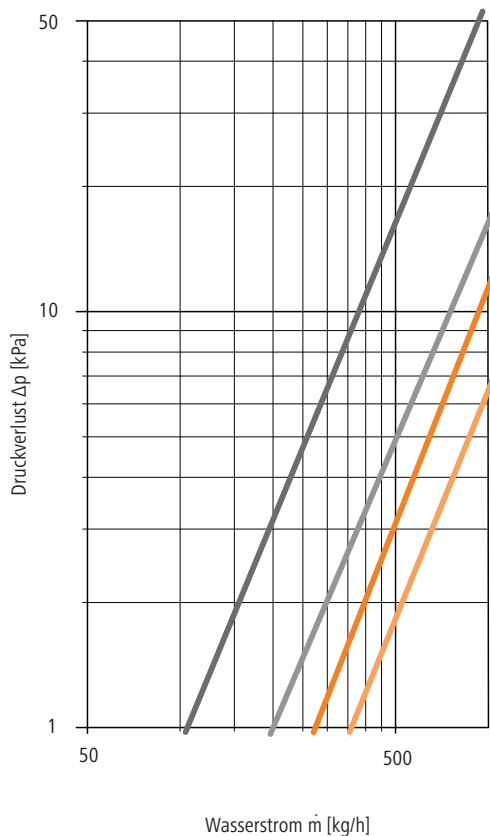

**Korrekturfaktoren für abweichende Temperaturen**

°C	Hauptregister						Zusatzregister			
	20	30	40	50	60	70	40	50	60	70
K	0,94	0,90	0,86	0,82	0,78	0,74	1,14	1,08	1,02	0,96

**Erklärung Modellbezeichnung**



- DXF 13
- DXF 14
- DXE 13 + 1, 14 + 1
- DXE 13 + 2, 14 + 2

**TECHNISCHE DATEN 2-LEITER SYSTEM**

Baugröße	Drehzahl- stufe	Kühlen 7°C / 12°C / 27°C 48 % relative Feuchte					Heizen 50°C / 40°C / 20°C				Allgemein			
		Gesamt- kühllei- stung P <sub>ges</sub> [W]	Sensible- kühllei- stung P <sub>sen</sub> [W]	Luftaus- blastem- peratur R <sub>LT</sub> [°C]	Wasser- durch- fluss V [l/h]	Wasser- druckver- lust Δp [kPa]	Gesamt- heizlei- stung P <sub>ges</sub> [W]	Luftaus- blastem- peratur R <sub>LT</sub> [°C]	Wasser- durch- fluss V [l/h]	Wasser- druckver- lust Δp [kPa]	Luft- volumen- strom V̇ [m³/h]	Schall- druck- pegel L <sub>p</sub> [dB/A]	Schall- leistungs- pegel L <sub>w</sub> [dB/A]	Leistungs- aufnahme P [W]
		DXF 13	Max.	6021	5063	19	1076	14,4	8443	33	727	5,7	1925	50
	Mittl.	4989	4011	17	889	10,2	6688	35	576	3,8	1340	43	52	175
	Min.	4234	3286	16	752	7,5	5476	36	472	2,6	995	37	46	136
DXF 14	Max.	7224	5805	17	1282	13,6	9773	36	839	5,0	1835	50	59	232
	Mittl.	6005	4630	16	1062	9,7	7780	38	670	3,3	1315	43	52	173
	Min.	4910	3645	15	868	6,7	6108	39	526	2,1	940	37	46	131

**TECHNISCHE DATEN 4-LEITER SYSTEM**

Baugröße	Drehzahl- stufe	Kühlen 7°C / 12°C / 27°C 48 % relative Feuchte					Heizen 50°C / 40°C / 20°C				Allgemein			
		Gesamt- kühllei- stung P <sub>ges</sub> [W]	Sensible- kühllei- stung P <sub>sen</sub> [W]	Luftaus- blastem- peratur R <sub>LT</sub> [°C]	Wasser- durch- fluss V [l/h]	Wasser- druckver- lust Δp [kPa]	Gesamt- heizlei- stung P <sub>ges</sub> [W]	Luftaus- blastem- peratur R <sub>LT</sub> [°C]	Wasser- durch- fluss V [l/h]	Wasser- druckver- lust Δp [kPa]	Luft- volumen- strom V̇ [m³/h]	Schall- druck- pegel L <sub>p</sub> [dB/A]	Schall- leistungs- pegel L <sub>w</sub> [dB/A]	Leistungs- aufnahme P [W]
		DXF 13 + 1	Max.	5879	4912	18	1051	13,8	3360	25	288	9,4	1835	54
	Mittl.	4934	3958	17	878	10,0	2832	26	245	6,9	1315	47	56	173
	Min.	4095	3158	16	727	7,1	2364	28	202	5,0	940	40	49	131
DXF 13 + 2	Max.	5781	4810	18	1033	13,4	7007	32	601	10,0	1775	54	63	224
	Mittl.	4888	3911	17	871	9,8	5778	33	497	7,0	1290	47	56	170
	Min.	4019	3089	16	713	6,9	4614	35	396	4,7	910	40	49	127
DXF 14 + 1	Max.	7092	5676	17	1260	13,2	3303	26	284	9,1	1775	54	63	226
	Mittl.	5938	4567	16	1051	9,5	2803	27	241	6,8	1290	47	56	171
	Min.	4813	3561	14	850	6,5	2316	28	198	4,8	910	40	49	128
DXF 14 + 2	Max.	6922	5506	17	1228	12,6	6816	32	587	9,5	1695	54	63	218
	Mittl.	5856	4492	16	1037	9,3	5694	33	490	6,9	1260	47	56	167
	Min.	4693	3458	14	828	6,2	4497	35	385	4,5	875	40	49	124

**Zubehör im Kapitel "Modelle Zubehör"**

- 2- oder 3-Wege Ventile
- Ventilkondensatwannen
- Regelungstechnik
- Luftführung



## BAUGRÖSSE 2

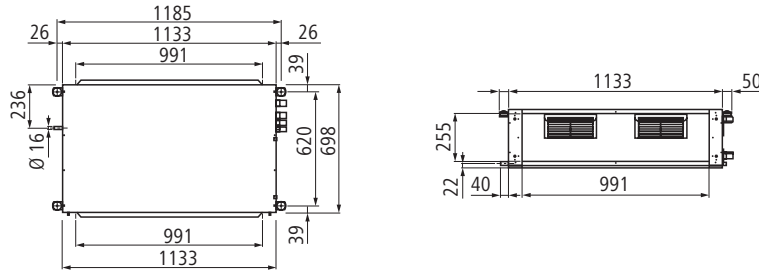

### 2-Leiter Modelle)

Baugröße	2	
Hauptregistergröße	3	4
Masse M [kg]	46,00	48,00
Artikelnummer	DXF02301133X00A	DXF02401133X00A

### 4-Leiter Modelle)

Baugröße	2			
Hauptregistergröße	3		4	
Zusatzregistergröße	1	2	1	2
Masse M [kg]	50,00	52,00	51,00	53,00
Artikelnummer	DXF02311133X00A	DXF02321133X00A	DXF02411133X00A	DXF02421133X00A

## DRUCKVERLUSTDIAGRAMM, KORREKTURFAKTOREN

Die Druckverluste bei Hauptregistern beziehen sich auf eine durchschnittliche Wassertemperatur von 10 °C im Kühlbetrieb und bei Zusatzregistern auf eine durchschnittliche Wassertemperatur von 65 °C im Heizbetrieb. Abweichende Temperaturen sind mit dem Koeffizienten K aus der Tabelle zu multiplizieren.

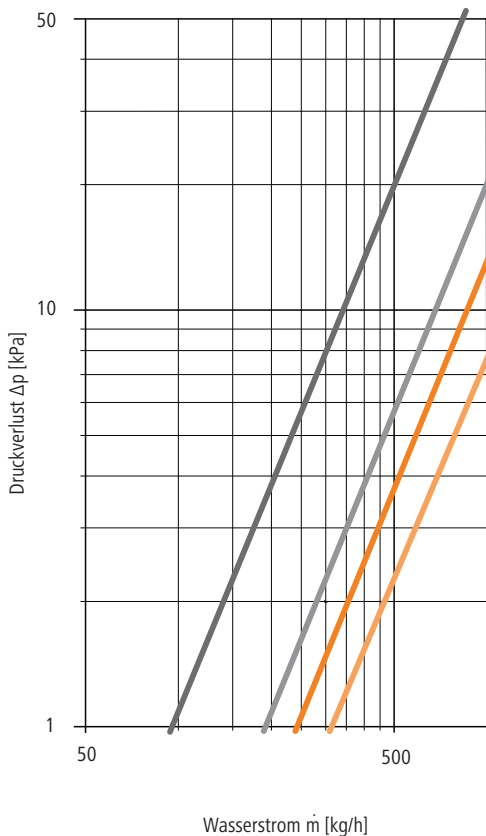

### Korrekturfaktoren für abweichende Temperaturen

°C	Hauptregister						Zusatzregister			
	20	30	40	50	60	70	40	50	60	70
K	0,94	0,90	0,86	0,82	0,78	0,74	1,14	1,08	1,02	0,96

### Erklärung Modellbezeichnung

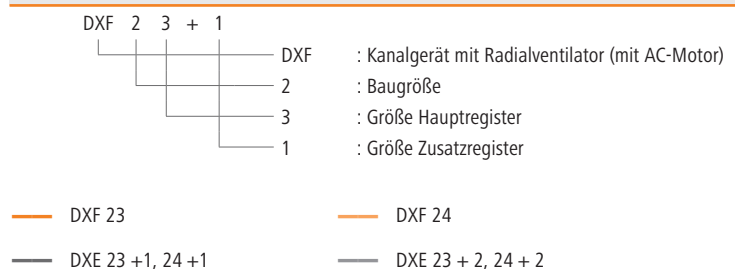

**TECHNISCHE DATEN 2-LEITER SYSTEM**

Baugröße	Kühlen 7°C / 12°C / 27°C 48 % relative Feuchte						Heizen 50°C / 40°C / 20°C				Allgemein			
	Drehzahl- stufe	Gesamt- kühllei- stung P <sub>ges</sub>	Sensible- kühllei- stung P <sub>sen</sub>	Luftaus- blastem- peratur R <sub>LT</sub>	Wasser- durch- fluss V	Wasser- druckver- lust Δp	Gesamt- heizlei- stung P <sub>ges</sub>	Luftaus- blastem- peratur R <sub>LT</sub>	Wasser- durch- fluss V	Wasser- druckver- lust Δp	Luft- volumen- strom V̇	Schall- druck- pegel L <sub>p</sub>	Schall- leistungs- pegel L <sub>w</sub>	Leistungs- aufnahme P
		[W]	[W]	[°C]	[l/h]	[kPa]	[W]	[°C]	[l/h]	[kPa]	[m³/h]	[dB(A)]	[dB(A)]	[W]
DXF 23	Max.	8200	6698	18	1480	28,9	11367	34	979	11,1	2510	59	68	404
	Mittl.	6371	4903	17	1141	18,1	8301	36	713	6,3	1550	50	59	274
	Min.	4481	3234	15	803	9,6	5446	39	468	2,9	855	38	47	181
DXF 24	Max.	9788	7633	17	1750	22,9	13022	36	1120	8,2	2360	59	68	382
	Mittl.	7688	5692	15	1368	14,7	9641	39	828	4,8	1535	50	59	268
	Min.	5260	3680	13	936	7,4	6203	42	533	2,2	855	38	47	180

**TECHNISCHE DATEN 4-LEITER SYSTEM**

Baugröße	Kühlen 7°C / 12°C / 27°C 48 % relative Feuchte						Heizen 50°C / 40°C / 20°C				Allgemein			
	Drehzahl- stufe	Gesamt- kühllei- stung P <sub>ges</sub>	Sensible- kühllei- stung P <sub>sen</sub>	Luftaus- blastem- peratur R <sub>LT</sub>	Wasser- durch- fluss V	Wasser- druckver- lust Δp	Gesamt- heizlei- stung P <sub>ges</sub>	Luftaus- blastem- peratur R <sub>LT</sub>	Wasser- durch- fluss V	Wasser- druckver- lust Δp	Luft- volumen- strom V̇	Schall- druck- pegel L <sub>p</sub>	Schall- leistungs- pegel L <sub>w</sub>	Leistungs- aufnahme P
		[W]	[W]	[°C]	[l/h]	[kPa]	[W]	[°C]	[l/h]	[kPa]	[m³/h]	[dB(A)]	[dB(A)]	[W]
DXF 23 + 1	Max.	7951	6443	18	1433	27,3	4356	26	374	14,5	2360	59	68	386
	Mittl.	6346	4878	17	1138	18,0	3510	27	302	9,8	1535	50	59	269
	Min.	4481	3235	15	803	9,6	2500	29	216	5,3	855	38	47	180
DXF 23 + 2	Max.	7828	6321	18	1408	26,4	9380	32	806	14,2	2285	59	68	363
	Mittl.	6311	4847	17	1130	17,8	7295	34	626	9,0	1520	50	59	262
	Min.	4468	3223	15	799	9,5	4929	37	425	4,5	850	38	47	179
DXF 24 + 1	Max.	9634	7482	16	1721	22,2	4291	26	371	14,1	2285	59	68	366
	Mittl.	7638	5651	15	1357	14,5	3494	27	299	9,7	1520	50	59	263
	Min.	5242	3665	13	932	7,4	2494	29	216	5,3	850	38	47	179
DXF 24 + 2	Max.	9418	7277	16	1681	21,2	9141	32	785	13,5	2190	59	68	346
	Mittl.	7600	5618	15	1350	14,4	7245	34	623	8,9	1505	50	59	257
	Min.	5218	3646	13	929	7,3	4908	37	421	4,4	845	38	47	178

**Zubehör im Kapitel "Modelle Zubehör"**

- 2- oder 3-Wege Ventile
- Ventilkondensatwannen
- Regelungstechnik
- Luftführung

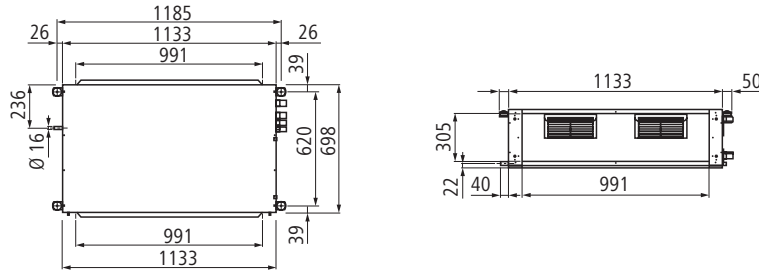
**BAUGRÖSSE 3**

**2-Leiter Modelle)**

<b>Baugröße</b>	3	
Hauptregistergröße	3	4
Masse M [kg]	54,00	56,00
Artikelnummer	DXF03301133X00A	DXF03401133X00A

**4-Leiter Modelle)**

<b>Baugröße</b>	3			
Hauptregistergröße	3		4	
Zusatzregistergröße	1	2	1	2
Masse M [kg]	58,00	60,00	60,00	62,00
Artikelnummer	DXF03311133X00A	DXF03321133X00A	DXF03411133X00A	DXF03421133X00A

**DRUCKVERLUSTDIAGRAMM, KORREKTURFAKTOREN**

Die Druckverluste bei Hauptregistern beziehen sich auf eine durchschnittliche Wassertemperatur von 10 °C im Kühlbetrieb und bei Zusatzregistern auf eine durchschnittliche Wassertemperatur von 65 °C im Heizbetrieb. Abweichende Temperaturen sind mit dem Koeffizienten K aus der Tabelle zu multiplizieren.

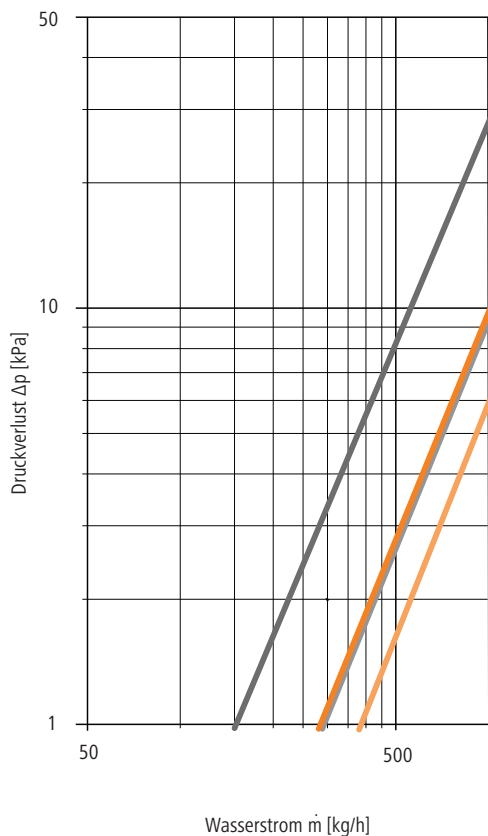
**Korrekturfaktoren für abweichende Temperaturen**

°C	Hauptregister						Zusatzregister			
	20	30	40	50	60	70	40	50	60	70
K	0,94	0,90	0,86	0,82	0,78	0,74	1,14	1,08	1,02	0,96

**Erklärung Modellbezeichnung**

DXF	3	3	+	1		
					DXF	: Kanalgerät mit Radialventilator (mit AC-Motor)
					3	: Baugröße
					3	: Größe Hauptregister
					1	: Größe Zusatzregister
					DXF 33	
					DXF 34	
					DXE 33 + 1, 34 + 1	
					DXE 33 + 2, 34 + 2	



**TECHNISCHE DATEN 2-LEITER SYSTEM**

Baugröße	Kühlen 7°C / 12°C / 27°C 48 % relative Feuchte						Heizen 50°C / 40°C / 20°C				Allgemein			
	Drehzahl- stufe	Gesamt- kühllei- stung P <sub>ges</sub>	Sensible- kühllei- stung P <sub>sen</sub>	Luftaus- blastem- peratur R <sub>LT</sub>	Wasser- durch- fluss V	Wasser- druckver- lust Δp	Gesamt- heizlei- stung P <sub>ges</sub>	Luftaus- blastem- peratur R <sub>LT</sub>	Wasser- durch- fluss V	Wasser- druckver- lust Δp	Luft- volumen- strom V̇	Schall- druck- pegel L <sub>p</sub>	Schall- leistungs- pegel L <sub>w</sub>	Leistungs- aufnahme P
		[W]	[W]	[°C]	[l/h]	[kPa]	[W]	[°C]	[l/h]	[kPa]	[m³/h]	[dB(A)]	[dB(A)]	[W]
DXF 33	Max.	9692	7740	18	1757	30,6	13266	34	1141	11,3	2790	59	68	529
	Mittl.	8752	6819	17	1588	25,4	11684	35	1004	9,0	2300	55	64	472
	Min.	7704	5836	16	1393	20,1	9970	36	857	6,8	1815	51	60	388
DXF 34	Max.	11904	9105	16	2138	27,6	15619	37	1343	9,6	2745	59	68	519
	Mittl.	10667	7968	16	1915	22,6	13669	38	1177	7,5	2265	55	64	464
	Min.	9311	6776	15	1667	17,7	11557	39	994	5,6	1795	51	60	382

**TECHNISCHE DATEN 4-LEITER SYSTEM**

Baugröße	Kühlen 7°C / 12°C / 27°C 48 % relative Feuchte						Heizen 50°C / 40°C / 20°C				Allgemein			
	Drehzahl- stufe	Gesamt- kühllei- stung P <sub>ges</sub>	Sensible- kühllei- stung P <sub>sen</sub>	Luftaus- blastem- peratur R <sub>LT</sub>	Wasser- durch- fluss V	Wasser- druckver- lust Δp	Gesamt- heizlei- stung P <sub>ges</sub>	Luftaus- blastem- peratur R <sub>LT</sub>	Wasser- durch- fluss V	Wasser- druckver- lust Δp	Luft- volumen- strom V̇	Schall- druck- pegel L <sub>p</sub>	Schall- leistungs- pegel L <sub>w</sub>	Leistungs- aufnahme P
		[W]	[W]	[°C]	[l/h]	[kPa]	[W]	[°C]	[l/h]	[kPa]	[m³/h]	[dB(A)]	[dB(A)]	[W]
DXF 33 + 1	Max.	9606	7657	18	1742	30,1	5148	26	443	8,7	2745	59	68	521
	Mittl.	8687	6754	17	1573	25,1	4677	26	403	7,4	2265	55	64	465
	Min.	7647	5788	16	1382	19,8	4144	27	356	5,9	1795	51	60	383
DXF 33 + 2	Max.	9532	7583	18	1728	29,6	11057	32	950	9,8	2700	59	68	511
	Mittl.	8625	6697	17	1562	24,7	9868	33	850	8,0	2235	55	64	456
	Min.	7628	5767	16	1375	19,7	8551	34	734	6,2	1780	51	60	375
DXF 34 + 1	Max.	11789	9000	16	2117	27,1	5103	26	439	8,6	2700	59	68	512
	Mittl.	10593	7900	15	1901	22,4	4643	26	400	7,3	2235	55	64	457
	Min.	9275	6743	15	1660	17,5	4127	27	356	5,9	1780	51	60	376
DXF 34 + 2	Max.	11666	8883	16	2092	26,6	10936	32	940	9,7	2645	59	68	502
	Mittl.	10486	7804	15	1879	21,9	9756	33	839	7,9	2195	55	64	448
	Min.	9228	6705	15	1652	17,3	8505	34	731	6,1	1765	51	60	369

**Zubehör im Kapitel "Modelle Zubehör"**

- 2- oder 3-Wege Ventile
- Ventilkondensatwannen
- Regelungstechnik
- Luftführung



## BAUGRÖSSE 4

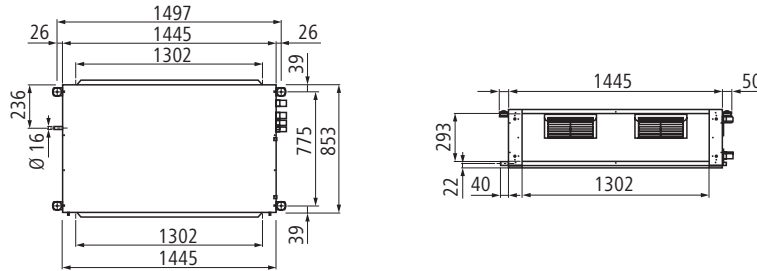

## 2-Leiter Modelle)

Baugröße	4	
Hauptregistergröße	3	4
Masse M [kg]	75,00	78,00
Artikelnummer	DXF04301445X00A	DXF04401445X00A

## 4-Leiter Modelle)

Baugröße	4			
Hauptregistergröße	3		4	
Zusatzregistergröße	1	2	1	2
Masse M [kg]	80,00	83,00	83,00	86,00
Artikelnummer	DXF04311445X00A	DXF04321445X00A	DXF04411445X00A	DXF04421445X00A

## DRUCKVERLUSTDIAGRAMM, KORREKTURFAKTOREN

Die Druckverluste bei Hauptregistern beziehen sich auf eine durchschnittliche Wassertemperatur von 10 °C im Kühlbetrieb und bei Zusatzregistern auf eine durchschnittliche Wassertemperatur von 65 °C im Heizbetrieb. Abweichende Temperaturen sind mit dem Koeffizienten K aus der Tabelle zu multiplizieren.

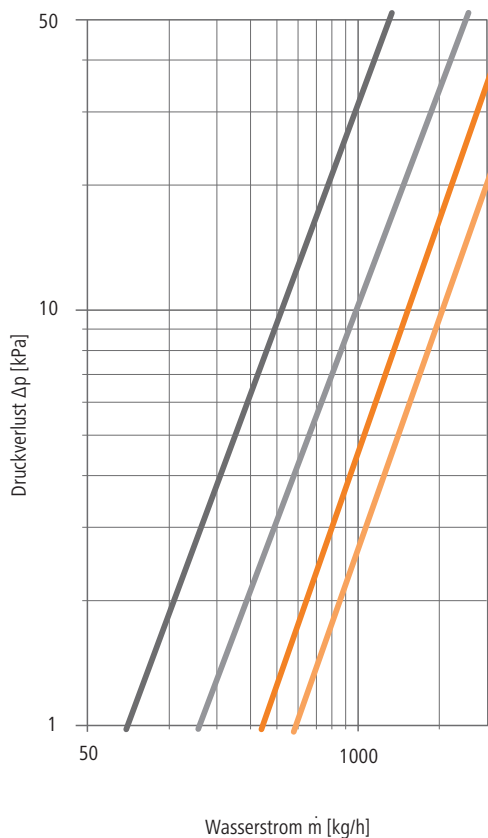

## Korrekturfaktoren für abweichende Temperaturen

°C	Hauptregister						Zusatzregister			
	20	30	40	50	60	70	40	50	60	70
K	0,94	0,90	0,86	0,82	0,78	0,74	1,14	1,08	1,02	0,96

## Erklärung Modellbezeichnung

DXF 4 3 + 1	DXF	:	Kanalgerät mit Radialventilator (mit AC-Motor)
4	4	:	Baugröße
3	3	:	Größe Hauptregister
1	1	:	Größe Zusatzregister

— DXF 43

— DXF 44

— DXE 43 +1, 44 +1

— DXE 43 + 2, 44 + 2

**TECHNISCHE DATEN 2-LEITER SYSTEM**

Baugröße	Kühlen 7°C / 12°C / 27°C 48 % relative Feuchte						Heizen 50°C / 40°C / 20°C				Allgemein			
	Drehzahl- stufe	Gesamt- kühllei- stung P <sub>ges</sub>	Sensible- kühllei- stung P <sub>sen</sub>	Luftaus- blastem- peratur R <sub>LT</sub>	Wasser- durch- fluss V	Wasser- druckver- lust Δp	Gesamt- heizlei- stung P <sub>ges</sub>	Luftaus- blastem- peratur R <sub>LT</sub>	Wasser- durch- fluss V	Wasser- druckver- lust Δp	Luft- volumen- strom V̇	Schall- druck- pegel L <sub>p</sub>	Schall- leistungs- pegel L <sub>w</sub>	Leistungs- aufnahme P
		[W]	[W]	[°C]	[l/h]	[kPa]	[W]	[°C]	[l/h]	[kPa]	[m³/h]	[dB(A)]	[dB(A)]	[W]
DXF 43	Max.	12325	9704	18	2239	29,5	16702	35	1436	10,4	3400	63	72	702
	Mittl.	11292	8714	17	2038	24,9	14882	36	1282	8,4	2855	58	67	564
	Min.	9967	7488	16	1793	19,7	12710	37	1094	6,3	2265	54	63	454
DXF 44	Max.	15005	11350	16	2700	24,7	19531	37	1681	8,2	3340	63	72	685
	Mittl.	13665	10145	15	2444	20,7	17323	38	1490	6,6	2820	58	67	551
	Min.	11961	8660	14	2135	16,2	14686	40	1264	4,9	2245	54	63	447

**TECHNISCHE DATEN 4-LEITER SYSTEM**

Baugröße	Kühlen 7°C / 12°C / 27°C 48 % relative Feuchte						Heizen 50°C / 40°C / 20°C				Allgemein			
	Drehzahl- stufe	Gesamt- kühllei- stung P <sub>ges</sub>	Sensible- kühllei- stung P <sub>sen</sub>	Luftaus- blastem- peratur R <sub>LT</sub>	Wasser- durch- fluss V	Wasser- druckver- lust Δp	Gesamt- heizlei- stung P <sub>ges</sub>	Luftaus- blastem- peratur R <sub>LT</sub>	Wasser- durch- fluss V	Wasser- druckver- lust Δp	Luft- volumen- strom V̇	Schall- druck- pegel L <sub>p</sub>	Schall- leistungs- pegel L <sub>w</sub>	Leistungs- aufnahme P
		[W]	[W]	[°C]	[l/h]	[kPa]	[W]	[°C]	[l/h]	[kPa]	[m³/h]	[dB(A)]	[dB(A)]	[W]
DXF 43 + 1	Max.	12233	9608	17	2221	29,1	6782	26	583	15,7	3340	63	72	688
	Mittl.	11220	8646	17	2023	24,6	6219	27	536	13,4	2820	58	67	554
	Min.	9914	7442	16	1782	19,5	5514	27	475	10,8	2245	54	63	448
DXF 43 + 2	Max.	12154	9534	17	2207	28,7	14419	33	1238	17,6	3295	63	72	668
	Mittl.	11170	8597	17	2016	24,4	13005	34	1120	14,6	2790	58	67	540
	Min.	9879	7408	16	1775	19,4	11259	35	968	11,3	2225	54	63	441
DXF 44 + 1	Max.	14882	11243	16	2675	24,3	6731	26	580	15,5	3295	63	72	671
	Mittl.	13586	10074	15	2430	20,5	6180	27	533	13,3	2790	58	67	542
	Min.	11889	8602	14	2120	16,0	5487	27	472	10,7	2225	54	63	442
DXF 44 + 2	Max.	14740	11109	16	2646	23,9	14245	33	1224	17,2	3230	63	72	651
	Mittl.	13472	9972	15	2408	20,1	12877	34	1109	14,3	2745	58	67	530
	Min.	11834	8554	14	2110	15,9	11179	35	961	11,1	2205	54	63	434

**Zubehör im Kapitel "Modelle Zubehör"**

- 2- oder 3-Wege Ventile
- Ventilkondensatwannen
- Regelungstechnik
- Luftführung



**BAUGRÖSSE 5**

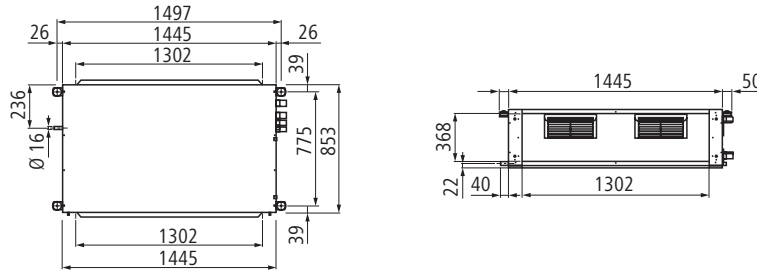

**2-Leiter Modelle)**

<b>Baugröße</b>	5	
Hauptregistergröße	3	4
Masse M [kg]	85,00	88,00
Artikelnummer	DXF05301445X00A	DXF05401445X00A

**4-Leiter Modelle)**

<b>Baugröße</b>	5			
Hauptregistergröße	3		4	
Zusatzregistergröße	1	2	1	2
Masse M [kg]	90,00	94,00	94,00	98,00
Artikelnummer	DXF05311445X00A	DXF05321445X00A	DXF05411445X00A	DXF05421445X00A

**DRUCKVERLUSTDIAGRAMM, KORREKTURFAKTOREN**

Die Druckverluste bei Hauptregistern beziehen sich auf eine durchschnittliche Wassertemperatur von 10 °C im Kühlbetrieb und bei Zusatzregistern auf eine durchschnittliche Wassertemperatur von 65 °C im Heizbetrieb. Abweichende Temperaturen sind mit dem Koeffizienten K aus der Tabelle zu multiplizieren.

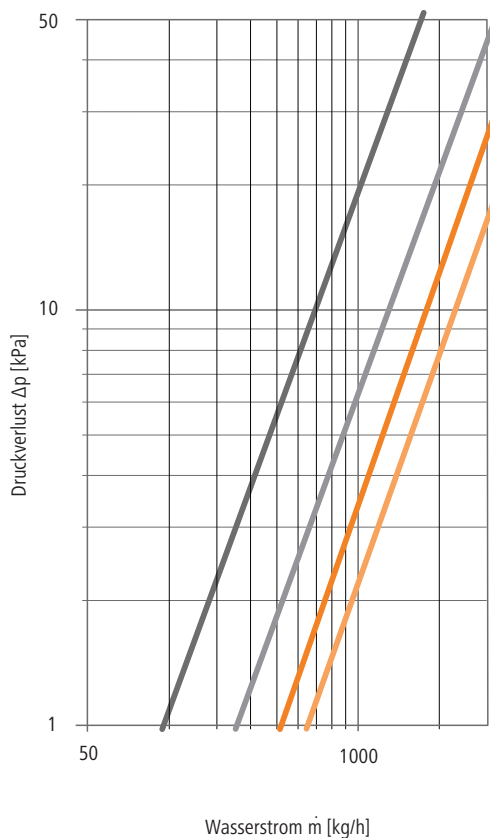

**Korrekturfaktoren für abweichende Temperaturen**

°C	Hauptregister						Zusatzregister			
	20	30	40	50	60	70	40	50	60	70
K	0,94	0,90	0,86	0,82	0,78	0,74	1,14	1,08	1,02	0,96

**Erklärung Modellbezeichnung**

DXF 5 3 + 1

- DXF : Kanalgerät mit Radialventilator (mit AC-Motor)
- 5 : Baugröße
- 3 : Größe Hauptregister
- 1 : Größe Zusatzregister

— DXF 53

— DXF 54

— DXE 53 +1, 34 +1

— DXE 53 + 2, 54 + 2

**TECHNISCHE DATEN 2-LEITER SYSTEM**

Baugröße	Kühlen 7°C / 12°C / 27°C 48 % relative Feuchte						Heizen 50°C / 40°C / 20°C				Allgemein			
	Drehzahl- stufe	Gesamt- kühllei- stung	Sensible- kühllei- stung	Luftaus- blastem- peratur	Wasser- durch- fluss	Wasser- druckver- lust	Gesamt- heizlei- stung	Luftaus- blastem- peratur	Wasser- durch- fluss	Wasser- druckver- lust	Luft- volumen- strom	Schall- druck- pegel	Schall- leistungs- pegel	Leistungs- aufnahme
		$P_{ges}$ [W]	$P_{sen}$ [W]	$R_{LT}$ [°C]	$V$ [l/h]	$\Delta p$ [kPa]	$P_{ges}$ [W]	$R_{LT}$ [°C]	$V$ [l/h]	$\Delta p$ [kPa]	$\dot{V}$ [m³/h]	$L_p$ [dB(A)]	$L_w$ [dB(A)]	$P$ [W]
DXF 53	Max.	16428	13087	17	2977	28,4	21788	35	1872	9,9	4400	66	75	890
	Mittl.	14659	11371	16	2642	22,9	18871	36	1624	7,6	3540	62	71	702
	Min.	13190	10002	16	2362	18,7	16487	37	1418	6,0	2905	57	66	543
DXF 54	Max.	19861	15168	16	3564	22,9	25448	38	2189	7,6	4330	66	75	868
	Mittl.	17635	13133	15	3150	18,3	21911	39	1883	5,8	3505	62	71	689
	Min.	15731	11470	14	2797	14,8	19029	40	1638	4,5	2885	57	66	536

**TECHNISCHE DATEN 4-LEITER SYSTEM**

Baugröße	Kühlen 7°C / 12°C / 27°C 48 % relative Feuchte						Heizen 50°C / 40°C / 20°C				Allgemein			
	Drehzahl- stufe	Gesamt- kühllei- stung	Sensible- kühllei- stung	Luftaus- blastem- peratur	Wasser- durch- fluss	Wasser- druckver- lust	Gesamt- heizlei- stung	Luftaus- blastem- peratur	Wasser- durch- fluss	Wasser- druckver- lust	Luft- volumen- strom	Schall- druck- pegel	Schall- leistungs- pegel	Leistungs- aufnahme
		$P_{ges}$ [W]	$P_{sen}$ [W]	$R_{LT}$ [°C]	$V$ [l/h]	$\Delta p$ [kPa]	$P_{ges}$ [W]	$R_{LT}$ [°C]	$V$ [l/h]	$\Delta p$ [kPa]	$\dot{V}$ [m³/h]	$L_p$ [dB(A)]	$L_w$ [dB(A)]	$P$ [W]
DXF 53 + 1	Max.	16300	12958	17	2952	27,9	8707	26	749	14,7	4330	66	75	872
	Mittl.	14596	11308	16	2628	22,7	7798	27	670	12,0	3505	62	71	691
	Min.	13145	9960	16	2354	18,6	7029	27	605	10,0	2885	57	66	538
DXF 53 + 2	Max.	16162	12831	17	2927	27,5	18138	33	1559	15,2	4265	66	75	848
	Mittl.	14533	11251	16	2617	22,4	16010	34	1375	12,1	3475	62	71	676
	Min.	13101	9919	16	2344	18,4	14159	35	1217	9,7	2865	57	66	529
DXF 54 + 1	Max.	19725	15034	15	3539	22,6	8639	26	742	14,5	4265	66	75	852
	Mittl.	17541	13052	15	3132	18,1	7766	27	670	11,9	3475	62	71	678
	Min.	15667	11415	14	2786	14,7	6995	27	601	9,9	2865	57	66	531
DXF 54 + 2	Max.	19477	14805	15	3492	22,1	17899	33	1541	14,8	4170	66	75	829
	Mittl.	17422	12945	15	3110	17,9	15870	34	1364	11,9	3430	62	71	663
	Min.	15533	11301	14	2761	14,5	14017	35	1206	9,5	2825	57	66	523

**Zubehör im Kapitel "Modelle Zubehör"**

- 2- oder 3-Wege Ventile
- Ventilkondensatwannen
- Regelungstechnik
- Luftführung



## BAUGRÖSSE 6

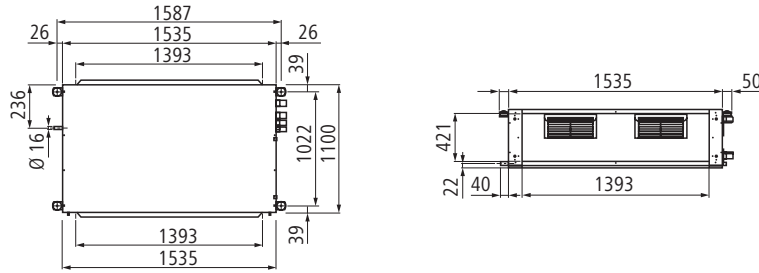

### 2-Leiter Modelle)

Baugröße	6	
Hauptregistergröße	4	6
Masse M [kg]	119,00	125,00
Artikelnummer	DXF06401535X00A	DXF06601535X00A

### 4-Leiter Modelle)

Baugröße	6	
Hauptregistergröße	4	6
Zusatzregistergröße	2	2
Masse M [kg]	129,00	135,00
Artikelnummer	DXF06421535X00A	DXF06621535X00A

## DRUCKVERLUSTDIAGRAMM, KORREKTURFAKTOREN

Die Druckverluste bei Hauptregistern beziehen sich auf eine durchschnittliche Wassertemperatur von 10 °C im Kühlbetrieb und bei Zusatzregistern auf eine durchschnittliche Wassertemperatur von 65 °C im Heizbetrieb. Abweichende Temperaturen sind mit dem Koeffizienten K aus der Tabelle zu multiplizieren.

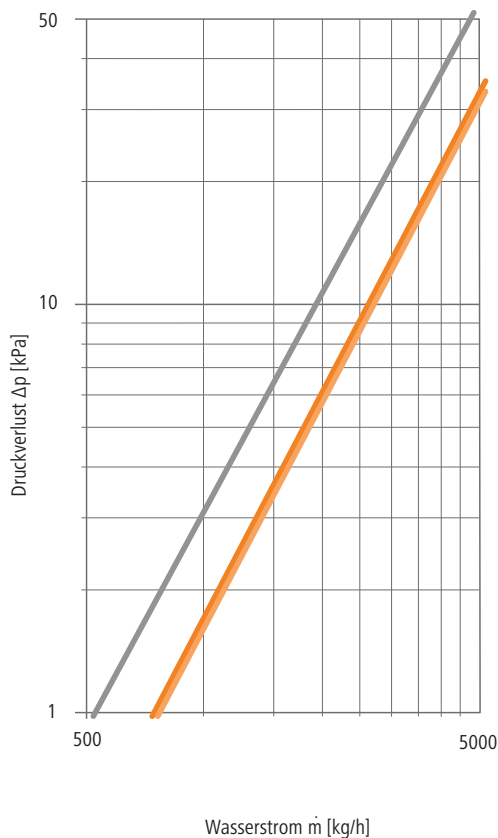

### Korrekturfaktoren für abweichende Temperaturen

°C	Hauptregister						Zusatzregister			
	20	30	40	50	60	70	40	50	60	70
K	0,94	0,90	0,86	0,82	0,78	0,74	1,14	1,08	1,02	0,96

### Erklärung Modellbezeichnung

DXF 6 4 + 2

- DXF : Kanalgerät mit Radialventilator (mit AC-Motor)
- 6 : Baugröße
- 4 : Größe Hauptregister
- 2 : Größe Zusatzregister

— DXF 64

— DXF 66

— DXE 64 + 2, 66 + 2

**TECHNISCHE DATEN 2-LEITER SYSTEM**

Baugröße	Drehzahl- stufe	Kühlen 7°C / 12°C / 27°C 48 % relative Feuchte					Heizen 50°C / 40°C / 20°C				Allgemein			
		Gesamt- kühllei- stung P <sub>ges</sub> [W]	Sensible- kühllei- stung P <sub>sen</sub> [W]	Luftaus- blastem- peratur R <sub>LT</sub> [°C]	Wasser- durch- fluss V [l/h]	Wasser- druckver- lust Δp [kPa]	Gesamt- heizlei- stung P <sub>ges</sub> [W]	Luftaus- blastem- peratur R <sub>LT</sub> [°C]	Wasser- durch- fluss V [l/h]	Wasser- druckver- lust Δp [kPa]	Luft- volumen- strom V̇ [m³/h]	Schall- druck- pegel L <sub>p</sub> [dB/A]	Schall- leistungs- pegel L <sub>w</sub> [dB/A]	Leistungs- aufnahme P [W]
		DXF 64	Max.	25112	19241	15	4568	26,7	32353	39	2783	8,9	5200	67
	Mittl.	20192	14824	14	3636	17,7	24670	41	2120	5,5	3580	60	69	957
	Min.	14452	10114	12	2610	9,7	16915	43	1454	2,8	2200	52	61	714
DXF 66	Max.	31170	22526	13	5605	37,4	37918	42	3262	11,6	5170	67	76	1419
	Mittl.	24408	17028	12	4360	23,8	28362	44	2441	6,9	3570	60	69	948
	Min.	16872	11326	10	3024	12,3	18865	46	1624	3,3	2190	52	61	711

**TECHNISCHE DATEN 4-LEITER SYSTEM**

Baugröße	Drehzahl- stufe	Kühlen 7°C / 12°C / 27°C 48 % relative Feuchte					Heizen 50°C / 40°C / 20°C				Allgemein			
		Gesamt- kühllei- stung P <sub>ges</sub> [W]	Sensible- kühllei- stung P <sub>sen</sub> [W]	Luftaus- blastem- peratur R <sub>LT</sub> [°C]	Wasser- durch- fluss V [l/h]	Wasser- druckver- lust Δp [kPa]	Gesamt- heizlei- stung P <sub>ges</sub> [W]	Luftaus- blastem- peratur R <sub>LT</sub> [°C]	Wasser- durch- fluss V [l/h]	Wasser- druckver- lust Δp [kPa]	Luft- volumen- strom V̇ [m³/h]	Schall- druck- pegel L <sub>p</sub> [dB/A]	Schall- leistungs- pegel L <sub>w</sub> [dB/A]	Leistungs- aufnahme P [W]
		DXE 64 + 2	Max.	24982	19133	14,9	4539,6	26,4	20838	32	1792,8	13,9	5150	67
	Mittl.	20147	14795	14	3629	18	16589	34	1426	9,0	3570	60	69	943
	Min.	14403	10077	12	2599	10	11976	36	1030	5,0	2190	52	61	710
DXE 66 + 2	Max.	31009	22402	13	5569	37,0	20787	32	1789	13,9	5125	67	76	1373
	Mittl.	24422	17042	12	4360	23,8	16589	34	1426	9,2	3570	60	69	934
	Min.	16812	11282	10	3013	12,2	11932	36	1026	5,1	2180	52	61	707

**Zubehör im Kapitel "Modelle Zubehör"**

- 2- oder 3-Wege Ventile
- Ventilkondensatwannen
- Regelungstechnik
- Luftführung



## BAUGRÖSSE 7

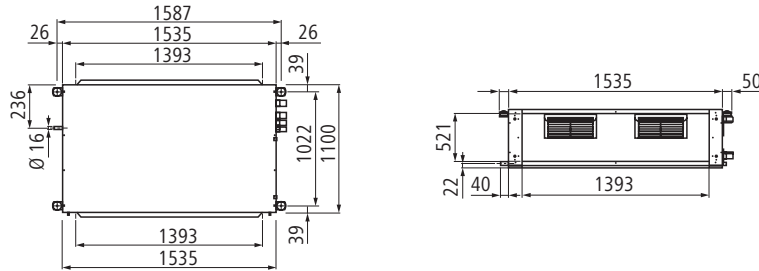

### 2-Leiter Modelle)

Baugröße	7	
Hauptregistergröße	4	6
Masse M [kg]	135,00	143,00
Artikelnummer	DXF07401535X00A	DXF07601535X00A

### 4-Leiter Modelle)

Baugröße	7	
Hauptregistergröße	4	6
Zusatzregistergröße	2	2
Masse M [kg]	148,00	155,00
Artikelnummer	DXF07421535X00A	DXF07621535X00A

## DRUCKVERLUSTDIAGRAMM, KORREKTURFAKTOREN

Die Druckverluste bei Hauptregistern beziehen sich auf eine durchschnittliche Wassertemperatur von 10 °C im Kühlbetrieb und bei Zusatzregistern auf eine durchschnittliche Wassertemperatur von 65 °C im Heizbetrieb. Abweichende Temperaturen sind mit dem Koeffizienten K aus der Tabelle zu multiplizieren.

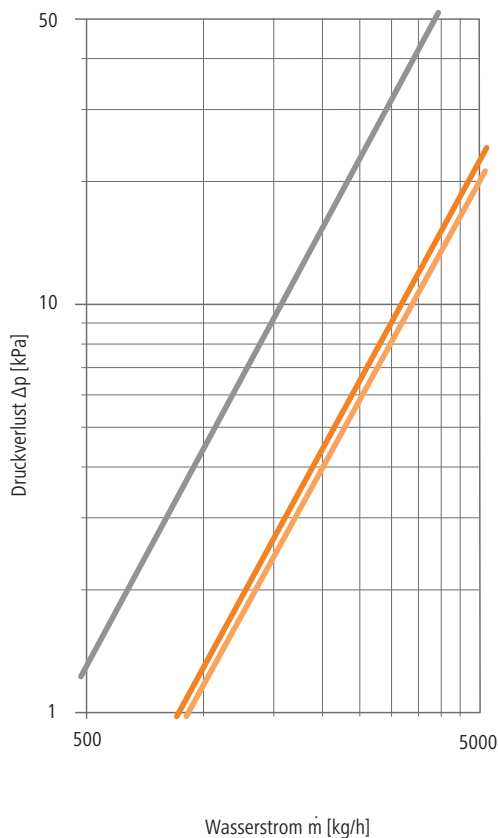

### Korrekturfaktoren für abweichende Temperaturen

°C	Hauptregister						Zusatzregister			
	20	30	40	50	60	70	40	50	60	70
K	0,94	0,90	0,86	0,82	0,78	0,74	1,14	1,08	1,02	0,96

### Erklärung Modellbezeichnung

DXF 7 4 + 2

- DXF : Kanalgerät mit Radialventilator (mit AC-Motor)
- 7 : Baugröße
- 4 : Größe Hauptregister
- 2 : Größe Zusatzregister

— DXF 74

— DXF 76

— DXE 74 + 2, 76 + 2



**TECHNISCHE DATEN 2-LEITER SYSTEM**

Baugröße	Kühlen 7°C / 12°C / 27°C 48 % relative Feuchte						Heizen 50°C / 40°C / 20°C				Allgemein			
	Drehzahl- stufe	Gesamt- kühllei- stung	Sensible- kühllei- stung	Luftaus- blastem- peratur	Wasser- durch- fluss	Wasser- druckver- lust	Gesamt- heizlei- stung	Luftaus- blastem- peratur	Wasser- durch- fluss	Wasser- druckver- lust	Luft- volumen- strom	Schall- druck- pegel	Schall- leistungs- pegel	Leistungs- aufnahme
		$P_{ges}$ [W]	$P_{sen}$ [W]	$R_{LT}$ [°C]	$V$ [l/h]	$\Delta p$ [kPa]	$P_{ges}$ [W]	$R_{LT}$ [°C]	$V$ [l/h]	$\Delta p$ [kPa]	$\dot{V}$ [m³/h]	$L_p$ [dB(A)]	$L_w$ [dB(A)]	$P$ [W]
DXF 74	Max.	32823	25530	16	6131	31,6	44256	38	3805	10,9	7480	72	81	2819
	Mittl.	26749	19867	14	4954	21,5	34313	40	2952	6,9	5210	65	74	2045
	Min.	22450	16119	13	4165	15,8	27991	41	2408	4,8	3960	59	68	1772
DXF 76	Max.	41291	30249	14	7574	42,5	52297	41	4496	13,6	7435	72	81	2743
	Mittl.	32940	23203	12	6008	28,0	39852	43	3427	8,4	5210	65	74	2002
	Min.	27110	18557	11	4964	19,9	31987	44	2750	5,6	3960	59	68	1756

**TECHNISCHE DATEN 4-LEITER SYSTEM**

Baugröße	Kühlen 7°C / 12°C / 27°C 48 % relative Feuchte						Heizen 50°C / 40°C / 20°C				Allgemein			
	Drehzahl- stufe	Gesamt- kühllei- stung	Sensible- kühllei- stung	Luftaus- blastem- peratur	Wasser- durch- fluss	Wasser- druckver- lust	Gesamt- heizlei- stung	Luftaus- blastem- peratur	Wasser- durch- fluss	Wasser- druckver- lust	Luft- volumen- strom	Schall- druck- pegel	Schall- leistungs- pegel	Leistungs- aufnahme
		$P_{ges}$ [W]	$P_{sen}$ [W]	$R_{LT}$ [°C]	$V$ [l/h]	$\Delta p$ [kPa]	$P_{ges}$ [W]	$R_{LT}$ [°C]	$V$ [l/h]	$\Delta p$ [kPa]	$\dot{V}$ [m³/h]	$L_p$ [dB(A)]	$L_w$ [dB(A)]	$P$ [W]
DXE 74 + 2	Max.	32766	25469	15	6102	31,3	7480	72	81	2819	7410	71	80	2709
	Mittl.	26813	19931	14	4954	21,5	5210	65	74	2045	5210	64	73	1981
	Min.	22477	16146	13	4165	15,8	3960	59	68	1772	3960	58	67	1745
DXE 76 + 2	Max.	41089	30084	14	7520	41,9	7435	72	81	2743	7355	71	80	2637
	Mittl.	33002	23264	12	6008	28,0	5210	65	74	2002	5210	64	73	1940
	Min.	27137	18584	11	4964	19,9	3960	59	68	1756	3960	58	67	1728

**Zubehör im Kapitel "Modelle Zubehör"**

- 2- oder 3-Wege Ventile
- Ventilkondensatwannen
- Regelungstechnik
- Luftführung



# ARBONIA CONDI®LINE KANALGERÄTE: PLANUNGSINFORMATIONEN



In dem nachfolgenden  
Kapitel finden Sie:

- Informationen und Grundsätzliches zur Auswahl
- Anschlussschemata
- Hinweise zur Regelungstechnik bzw. Anbindung an die Gebäudeleittechnik

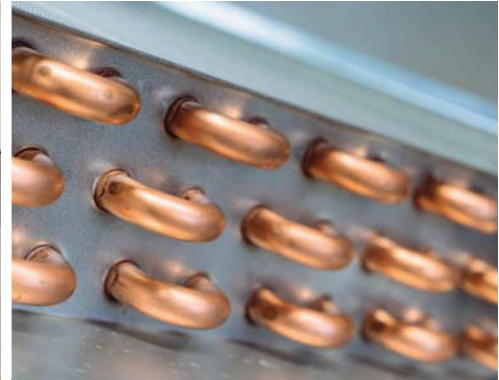
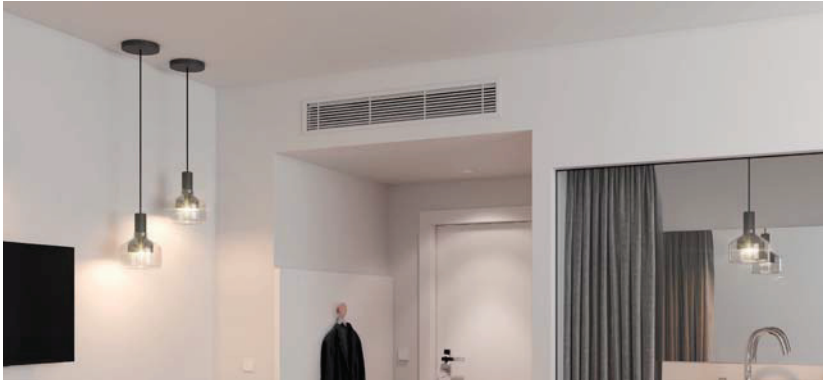

## PLANUNGSHINWEISE UND GRUNDSÄTZE ZUR AUSLEGUNG

Je nach Gebäudetyp und den darin lebenden oder arbeitenden Menschen, lässt sich für die Klimatisierung von Räumen ein individuelles Profil erstellen. Dieses muss den Anforderungen aus den entsprechenden DIN-Normen, Arbeitsstättenverordnungen oder auch den VDI Richtlinien gerecht werden. Um Sie bei der Auswahl der optimalen Gerätegröße, Anzahl und Montageort zu unterstützen, finden Sie auf den nächsten Seiten die grundsätzlichen Planungshinweise für Fan Coils.

Da die Planung der richtigen Klimatisierung für jedes Projekt höchst individuell erfolgen muss, sind diese Planungsinformationen nur ein erster Schritt. Für eine detaillierte Planungsunterstützung ist unser Innen- und Außendienst für Sie da.



### Was wird vor der Auswahl der Fan Coils benötigt?

- Bevor die Auswahl der Größe sowie der Anzahl an Fan Coils erfolgt, müssen folgende Dinge bekannt sein:
  - Soll mit Fan Coils nur gekühlt oder auch geheizt werden?
    - Wenn geheizt und gekühlt werden soll, stellt sich die Frage nach dem Leitungssystem: 2-Leiter mit einer zentralen Heiz-Kühlumschaltung (Change-Over) oder ein 4-Leitersystem mit einer Umschaltung zwischen Heizen und Kühlen am Gerät
    - Bei 2-Leitersystemen: Heiz- Kühlumschaltung durch ein 230 V Signal oder durch einen Rohranlegefühler am Vorlauf unmittelbar vor dem Fan Coil
- Die Kühl- bzw. Heizlast des Gebäudes/ des Aufstellraumes
  - Normheizlastberechnung nach DIN EN 12831
  - Kühllastberechnung nach VDI 2078: 2015
- Systembedingungen
  - geplante Vorlauf-/ Rücklauf-/ Raumtemperatur
- Geplanter Gebäudetyp
  - hieraus ergeben sich Anforderungen an:
    - Komfort/ Behaglichkeit
    - Geräuschemissionen
    - Montagemöglichkeiten und Zubehör

## Kühlung mit Fan Coils

In der Regel und auch in unseren Unterlagen werden Fan Coils mit folgenden Temperaturen ausgelegt:

- Vorlauf: 7 °C
- Rücklauf: 12 °C
- Raumtemperatur: 27 °C

Bei der Kühlung unterscheidet man zwischen trockener und feuchter Kühlung. Das heißt, dass bei der feuchten Kühlung Kondensat an den wasserführenden Teilen wie z.B. Register, den Rohren und Anschlussventilen anfällt. Das Kondensat, welches im Fan Coil anfällt, wird durch eine Kondensatwanne aufgefangen und nach draußen geführt. Es empfiehlt sich ebenfalls unter die Anschlussventile eine Kondensatwanne zu installieren. Für DXA Wandgeräte und DXB Deckenkassetten ist diese im Lieferumfang enthalten, bei Truhen- und Kanalgeräten ist diese als Zubehör erhältlich. Von der Ventilkondensatwanne aus muss das Kondensat über eine geeignete Abflussleitung abgeführt werden. Für den Fall, dass eine Abflussleitung mit einem ausreichenden Gefälle (ca. 2 %) bauseits nicht ohne weiteres möglich ist, sind Kondensatpumpen als Zubehör erhältlich (bei der Deckenkassette bereits inklusive).

Entscheiden Sie sich für eine trockene Kühlung, empfiehlt es sich dringend einen Taupunktwächter einzusetzen. Dieser Taupunktwächter muss direkt am Vorlauf, nahe des Fan Coils installiert werden. Am Taupunktwächter sind zwei Kontakte angebracht, entsteht Feuchtigkeit auf dem Rohr, leitet diese zwischen den beiden Kontakten und über den angeschlossenen Raumregler wird das Ventil geschlossen und die Kühlung wird eingestellt. Dieser Taupunktwächter ist eine Sicherheitseinrichtung und dient nicht der Regelung bei Anlagen mit feuchter Kühlung.

## Auswahl des richtigen Fan Coils

Arbonia bietet Ihnen für jede Einbausituation den richtigen Fan Coil.

Für kleine Räume die platzsparenden und günstigen Wandgeräte DXA.



Für Deckeneinbauten, typischerweise in Büros, Besprechungsräumen und Verkaufsfächen mit Rasterdecken die Deckenkassette DXB.



Für Einbauten in der Zwischendecke, z. B. die klassische Hotelzimmersituation zwei Modelle Truhengerät DXC oder DXD



Oder für größere Anwendungen Kanalgeräte DXE und DXF von 80 Pa – 425 Pa Gegendruck

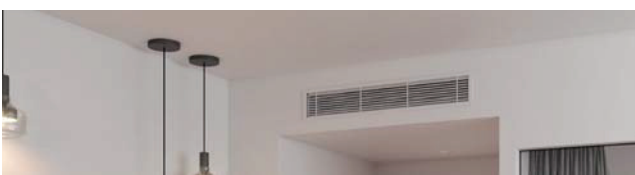

Nachdem die Gerätevariante, ob 2- oder 4-Leiter, ob Sie Heizen und / oder Kühlen wollen fest stehen, muss die Frage der Motorisierung geklärt werden.

Bei Fan Coils unterscheiden wir zwei Motorarten:

- Einphasen-Wechselstrommotoren sog. AC-Motoren und
- Bürstenlose Synchronmotoren mit Dauermagneten sog. EC-Motoren

### AC-Motoren

- Zeichnen sich durch ihren günstigen Anschaffungspreis aus
- Im Betrieb kann zwischen 3 Ventilator Drehzahlen gewählt werden

### EC-Motoren:

- Sind besonders energieeffizient, da durch eine elektronische Kommutierung auch ein hoher Wirkungsgrad im niedrigen Drehzahlbereich möglich ist
- Energiekostensparnis von bis zu 75 % im Vergleich zu herkömmlichen Motoren
- Stufenlose Verstellmöglichkeit der Ventilator Drehzahl → höhere Regelgüte bei der Klimatisierung

Wenn die gewünschte Motorisierung klar ist, können Sie in der Preisliste unterteilt nach Gerätevariante und dort nach AC-Motor oder EC-Motor die gewünschte Baugröße herausuchen.

Neben der Heiz- bzw. Kühlleistung sind wichtige Parameter wie:

- Schalleistungspegel,
- Wasservolumenstrom und
- Luftvolumenstrom zu berücksichtigen.

## Akustik

Ein angenehmes Klima beinhaltet immer auch einen vernünftigen Schallpegel. Als zu laut empfundene Geräusche verursachen auf Dauer Stress und Krankheit, daher empfiehlt es sich bei der Auslegung ebenfalls auf den Schalleistungs- bzw. Schalldruckpegel zu achten und kleinere Drehzahlbereiche zu wählen. Des Weiteren sind maximal zulässige Schallpegel u.U. in der Baugenehmigung vorgegeben und in der Arbeitsstättenverordnung heißt es, das der Schalldruckpegel „in Abhängigkeit von der Nutzung und den zu verrichtenden Tätigkeiten so weit zu reduzieren ist, dass keine Beeinträchtigungen der Gesundheit der Beschäftigten entstehen.“

Da es bei der Thematik „Schall“ zu großen Unsicherheiten kommt, finden Sie hier die wichtigsten Begriffe für eine erste Auswahl von Fan Coils.

In der Preisliste sind auf jeder Seite die Werte der Schalldruckpegels bzw. des Schalleistungspegels aufgeführt.

### Schalleistungspegel:

Die Schalleistung ist die pro Sekunde von der Schallquelle abgegebene Schallenergie. Jeder Fan Coil hat eine konstante Schalleistung, die auch dann gleich ist wenn sie in eine andere Raumumgebung abstrahlt (emittiert). Der Schalleistungspegel ist die daraus abgeleitete logarithmische Größe. Die Schalleistung ist eine feste, gerätespezifische Größe und eignet sich als Vergleichswert zu anderen Geräten.

### Schalldruckpegel:

Wie oben beschrieben erzeugt ein Fan Coil Schalleistung und diese wird umgewandelt in Schalldruckschwankungen in der Luft. Der Schalldruck ist abhängig vom Raum in dem der Fan Coil ist, von der Raumgröße, von der Einbausituation und von der Entfernung zum Fan Coil. Ist man weiter entfernt, ist der Schalldruck geringer (es ist leiser). Der Schalldruckpegel ist die daraus abgeleitete logarithmische Größe und ist durch diese vielen Variablen nicht ohne weiteres vergleichbar.

Gebäude- und Raumart	A bewerteter Auslegungsschalldruckpegel in dB(A)
Einzelbüros	30 – 40
Großraumbüros	35 – 45
Konferenzräume	30 – 40
Klassenräume	35 – 45
Verkaufsräume	40 – 50

Die Tabelle zeigt die A bewerteten Auslegungsschalldruckpegel für RLT Anlagen nach der DIN EN 13779

### Luftausblastemperaturen

Im Heizfall verursachen Warmluftströmungen von unter 35 °C unangenehme Zugscheinungen und sind daher zu vermeiden. Sind durch geringe Vorlauftemperaturen keine 35 °C zu erreichen, dann kann eine niedrigere Ventilator-Drehzahl den Luftvolumenstrom verringern und somit die Ausblastemperatur anheben. Daher sollte bei besonders niedrigen Vorlauftemperaturen eine Baugröße mit einem mehrreihigen Register gewählt werden und die Auslegung bei einer niedrigeren Drehzahl erfolgen.

Richtwerte für die Luftausblastemperatur im Heizfall:

Mindestens	35 °C
Maximal	55 °C

### Einbausituation und Montage

Zu beachten bei der Auswahl des Standortes ist der spätere Verwendungszweck des Objektes. So können z.B. in Bürogebäuden feste Rastermasse bei der Planung und Anordnung eine große Rolle spielen, um Stellwände möglichst flexibel zu verrücken. Ein oft gewähltes Rastermaß ist beispielsweise 1,25 m. Die meisten Arbonia Fan Coil Baugrößen sind in solche Rastermasse integrierbar.

Ebenfalls ist bei der späteren Verwendung darauf zu achten, dass der Lufteinlass und Luftauslass frei bleibt und nicht verdeckt wird.

Beim Betrieb der Fan Coils ist die Luftausblasrichtung nicht direkt in den Aufenthaltsbereich zu richten, dabei empfiehlt es sich ausblasende Luft über den Aufenthaltsbereich zu lenken. Ziel ist es den Luftausblasstrahl möglichst nah an den Aufenthaltsbereich zu führen. Dies ist durch das Verstellen der Luftauslässe möglich.



Abb. Hotelschema mit Truhengerät DXC bzw. DXD in Zwischendecke



Abb. Büroplatzschema mit der Deckenkassette DXB

### Revisionsöffnung für Fan Coils

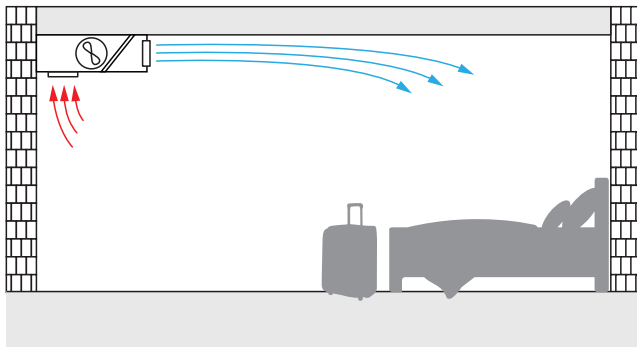
Für Fan Coils in Zwischendecken ist über die gesamte Einbaufäche eine Revisionsöffnung vorzusehen. Die Wartungsöffnung kann mit dem Lufteinlass kombiniert werden. Ebenfalls ist an den Seiten für den Wasseranschluss bzw. für die elektrischen Anschlüsse Platz zu lassen. Wir empfehlen einen Überstand an den beiden Anschlussseiten von min. 25 cm.

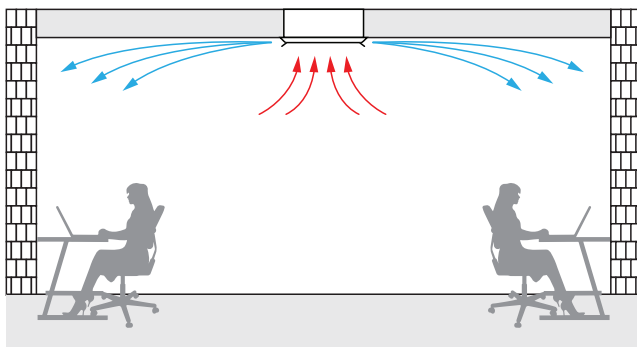

Abb. empfohlene Mindestabstände



### Arbonia Komfort-Regelung

Komfortabel und energieeffizient geregelt. Für jedes Produkt, für jede Anwendung, für jeden Komfortanspruch. Mit der Komfort-Regelung von Arbonia sind Sie für jede Anwendung gerüstet. Egal ob Fan Coils mit EC Motor, Deckensegel, Deckenkühlkonvektoren im Gewerbe oder Lufterhitzer 400 V~, Lufterhitzer ECM, Deckenstrahlplatten oder auch KLIX-Deckenstrahlprofile in der Industrieanwendung.

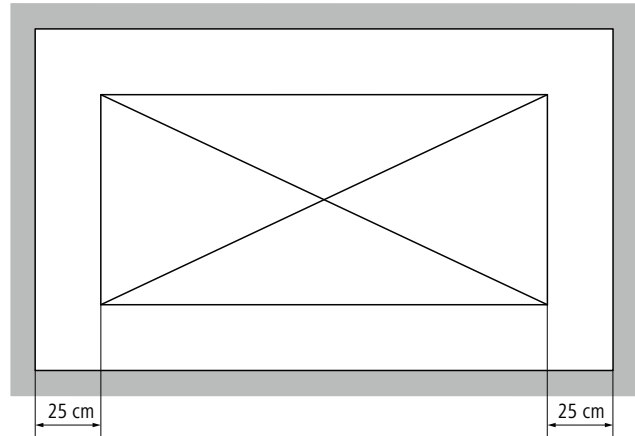
Arbonia Komfort Unterputzregler zur Heiz- und Kühlregelung von 2- und 4-Rohrsystemen in Hotel-, Wohn- und Geschäftsräumen.

- Intelligente Regelung mit Lernfunktion
- Regelung durch dynamische Lüfteransteuerung
- Zeitschaltuhr mit Wochenprogramm, Absenkttemperatur frei wählbar
- Bedienung komfortabel und zeitlos über drucksensitive Taster
- Anzeige einstellbar: Datum und Uhrzeit, Soll- und Isttemperatur oder beides
- Anzeige bei Kühlbetrieb mit dezenter blauer LED im Display und roter LED beim Heizbetrieb
- Interner NTC Temperaturfühler vorhanden, Gewichtung zu einem optionalen externen Fühler einstellbar
- Bis zu 5 Ventilstellantriebe pro Ausgang ansteuerbar (NO oder NC wählbar)
- Verschiedene Menüebenen (z.B. für den Hoteleinsatz)

#### Eingänge:

- I1 für:
  - Externer Temperaturfühler,
  - Taupunktsensor oder
  - Zentral Aus bzw. Zentral Eco Absenkung
- I2 für:
  - Vorlaufanlegefühler als Mindesttemperaturfühler,
  - Vorlaufanlegefühler als Change Over (bei 2-Leiter Anlagen)

#### Ausgänge:

- O1 für:
  - Stellantrieb 230 V (Heizen) oder
  - Stellantrieb 230 V (Heizen, Kühlen) (bei 2-Leiter Anlagen)
- O2 für:
  - Stellantrieb 230 V (Kühlen) oder
  - Ausgang für Zentral Eco oder Zentral Aus (Pumpen, Kesselansteuerung)
- O3 für:
  - 0 – 10 V Ausgang, Lüfter- oder Mischeransteuerung



Arbonia Komfort-Regler EC (ZE0239 0001)  
230 V  
KTRRUu

#### Arbonia Komfort-Regelung

- Dynamische Lüfteransteuerung
- Ein Regler für alle EC Fan Coils
- Bis zu 5 EC Fan Coils mit einem Regler
- Mit einem Regler Fan Coil und Heizkörper punktgenau regeln
- Zeitschaltuhr und Lernfunktion
- Auf Anfrage sind fast alle gängigen Schalterprogramme verfügbar

### Arbonia Standard-Regelung

Für einfache Bedienungen, preisgünstig geregelt.

Wenn Sie oder Ihre Kunden eine preisgünstige Alternative zur Komfort-Regelung suchen und auf Komfort Funktionen wie z.B. ein Wochenprogramm verzichten können, bietet Ihnen Arbonia ihr Standard Regelungsprogramm.

Wir haben unser Standard Regelungsprogramm so gestaltet, dass es auch für fast alle Anwendungsbereiche, auf den Punkt genau passt.

So können Sie auch hier über einen zentralen Eco Eingang Ihre Räume energieeffizient temperieren und z.B. mit einem Hotelkartenschalter kombinieren.

Darüber hinaus haben Sie die Wahl zwischen einer Change Over Umschaltung (bei 2-Leiter Anlagen) über ein zentrales 230 V Signal oder über einen Rohranlegefühler (ZE0235 0001).



Arbonia Standard-Regler EC (ZE0228 0001)  
230 V  
KTRRB-117.169



Arbonia Standard-Regler AC (ZE0238 0001)  
230 V  
KTRRB-117.128

#### Arbonia Standard-Regelung

- Modernes und zeitloses Design
- Intuitive Bedienung durch einen einfachen und durchdachten Aufbau
- Ein Regler für bis zu 5 Fan Coils
- Für AC Fan Coils und für EC Fan Coils immer der richtige Regler
- Automatische Change Over Umschaltung



**Kombinationsplan von EC / AC Fan Coils als 2- und 4-Leiter, mit der Standard-Regelung**

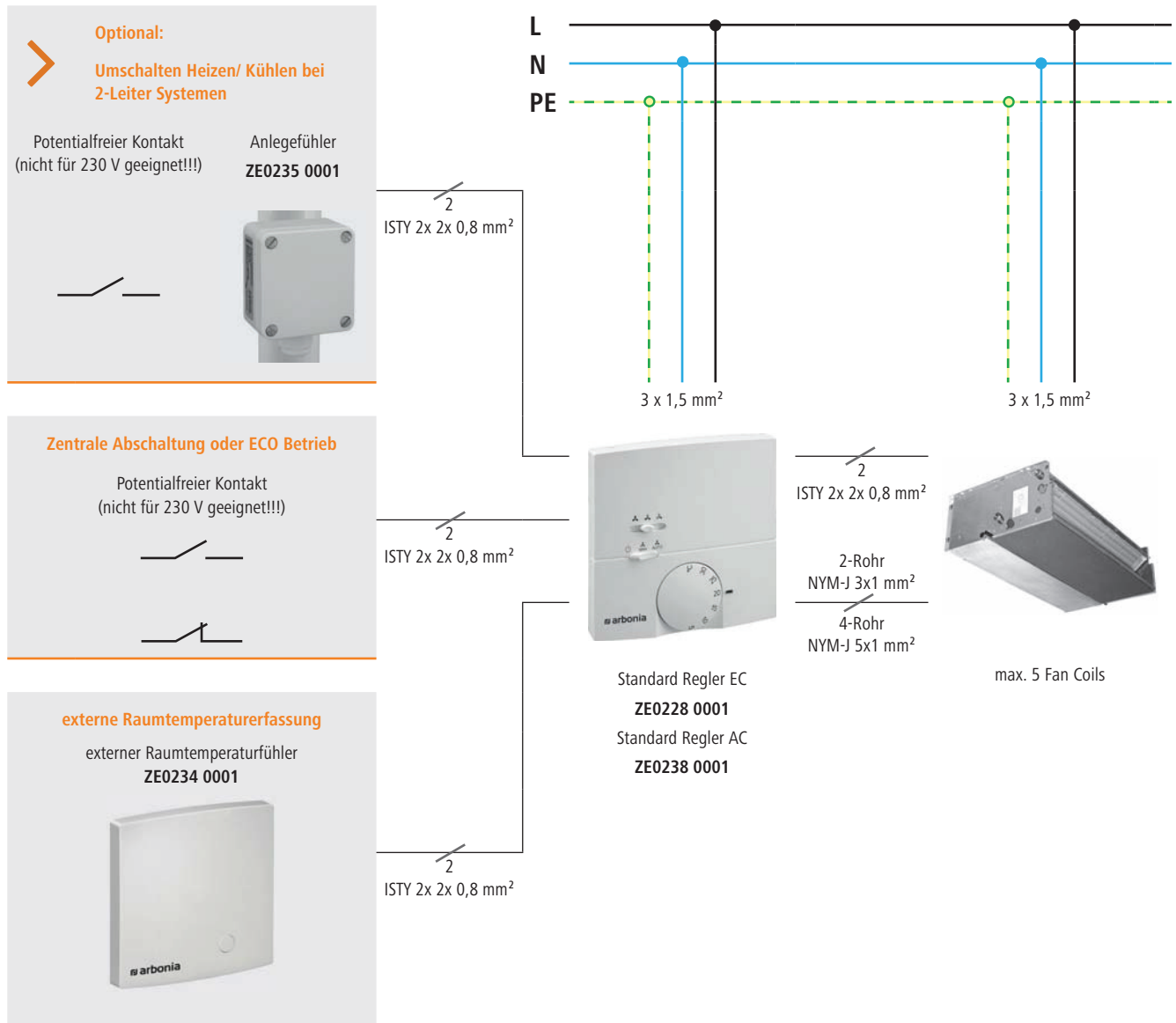



Kombinationsplan von EC Fan Coils als 2- und 4-Leiter, mit der Komfort-Regelung

**Optional:**  
 > Umschalten Heizen/ Kühlen bei 2-Leiter Systemen

Potentialfreier Kontakt (nicht für 230 V geeignet!!!)

Anlegefühler ZE0235 0001

**Zentrale Abschaltung oder ECO Betrieb**

Potentialfreier Kontakt (nicht für 230 V geeignet!!!)

**Externe Raumtemperaturerfassung**

externer Raumtemperaturfühler ZE0234 0001

**Taupunktüberwachung**

Taupunktwächter ZE0236 0001

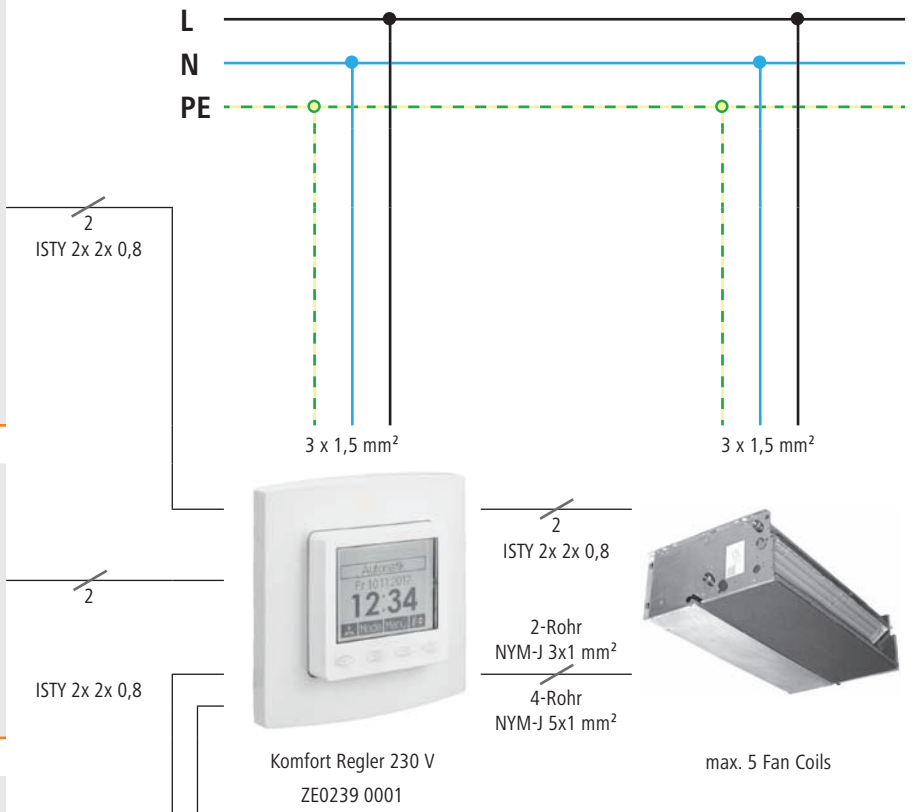

Grundlagen

Modell  
Kanalgeräte DXE ECM

Modell  
Kanalgeräte DXE

Modell  
Kanalgeräte DXF ECM

Modell  
Kanalgeräte DXF

Modell  
Planungsinformationen

Modelle  
Zubehör

Weitere  
Informationen

### Schematischer Anschluss EC Regelung

#### Bsp. 4-Leiter mit Kondensatpumpe

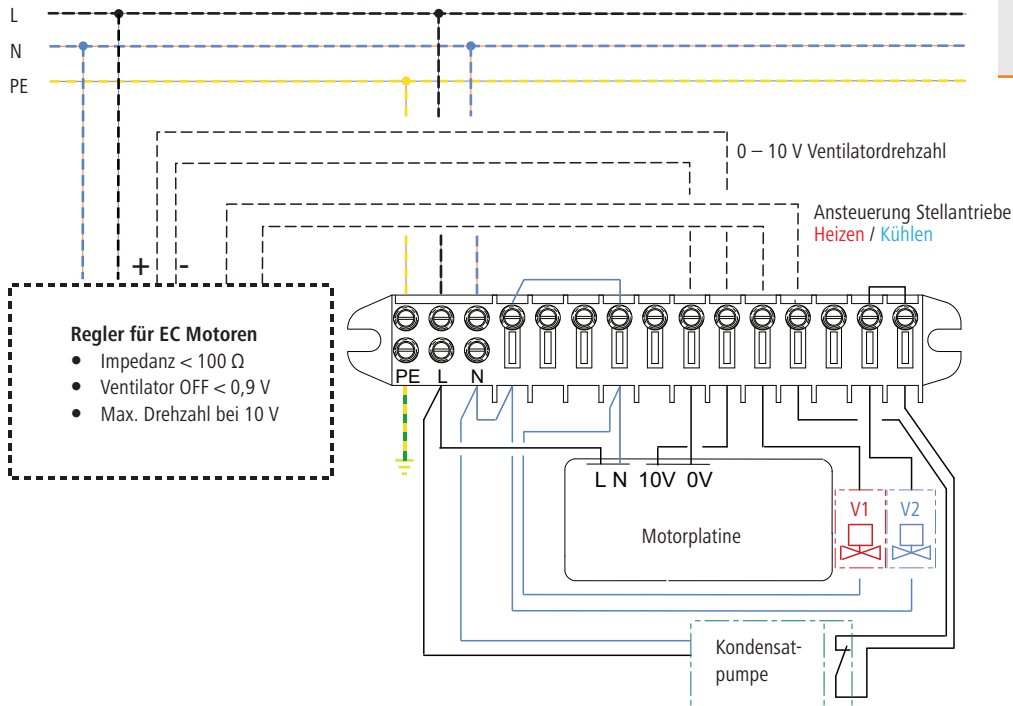

- Detaillierte Anschlusspläne siehe Bedienungsanleitung

### Schematischer Anschluss AC Regelung

#### Bsp. 4-Leiter mit Kondensatpumpe

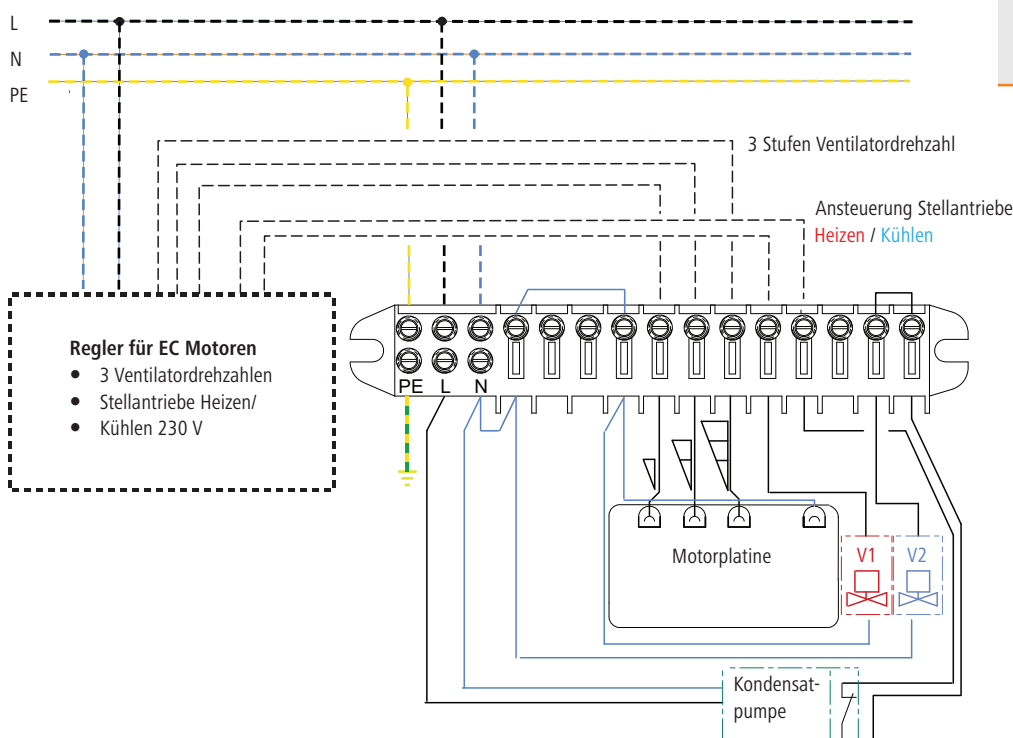

- Detaillierte Anschlusspläne siehe Bedienungsanleitung



Gebäudeleittechnik

Zur Fan Coil Anbindung an Gebäudeleittechnik stehen folgende Möglichkeiten zur Verfügung:

- ModBus RTU oder einfach via
- Steuersignal 0-10 V sowie
- Fan Coil Aktoren auf Klemme verdrahtet (bausweis)

**Achtung:**



- Für eine detaillierte GLT- bzw. Regelungstechnische Planung, sprechen Sie unseren Aussendienst und Innendienst an.
- Dort können individuelle Lösungen erarbeitet werden.

Anbindung der Fan Coils mittels ModBus RTU

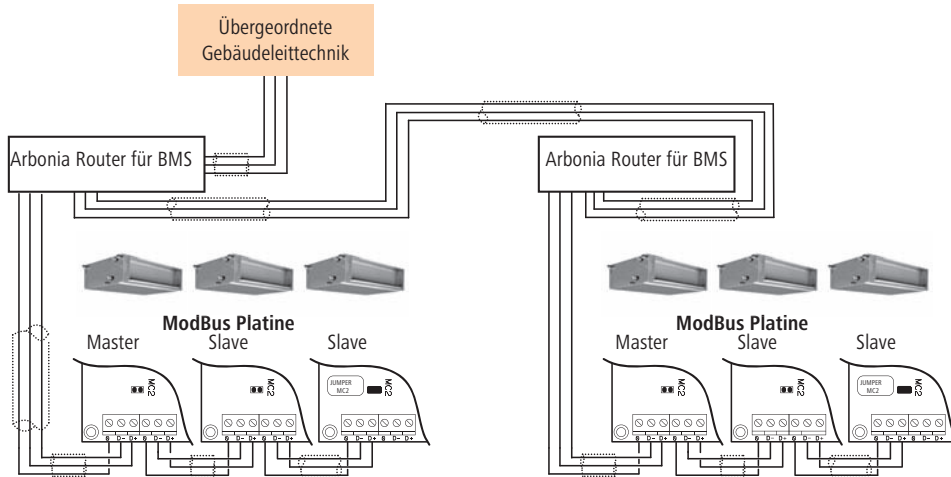

Anbindung der Fan Coils mittels 0 – 10 V Signalübertragung

übergeordnete Gebäudeleittechnik  
Signalübertragung Heizen/ Kühlen  
über 0 – 10 V

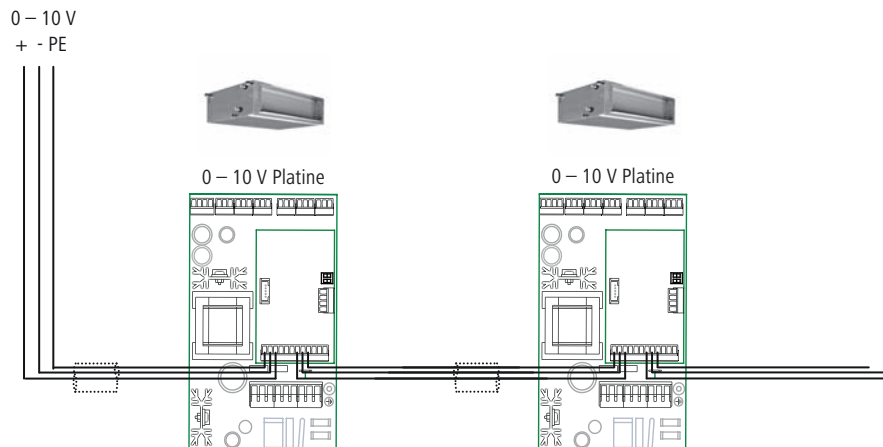

Funktion Heizen

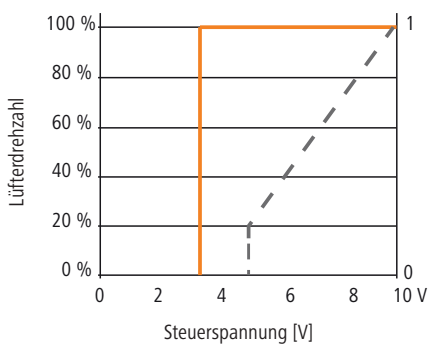

Funktion Kühlen

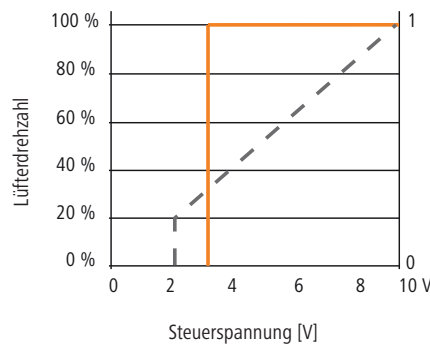

— Lüfterdrehzahl  
- - - Öffnung Ventil





# ARBONIA CONDI®LINE KANALGERÄTE: ZUBEHÖR







In dem nachfolgenden  
Kapitel finden Sie:

- Regelungstechnik
- Ventile
- Kondensatpumpen und  
Wannen
- Zubehör zur Luftführung

**REGELUNGSTECHNIK**

	Merkmal	Abmessungen Bestellcode  4	Artikel Modell Bestellcode  3
<p>Komfort Regler 230 V <b>KTRRUu-G01</b> <b>ZE0239 0001</b></p> 	<ul style="list-style-type: none"> <li>• Arbonia Komfort Unterputzregler zur Heiz- und Kühlregelung von 2- und 4-Rohrsystemen in Hotel-, Wohn- und Geschäftsräumen</li> <li>• Nur für Version ohne Fernbedienung und ohne MB-Platine</li> <li>• Intelligente Regelung mit Lernfunktion</li> <li>• Regelung durch dynamische Lüfteransteuerung</li> <li>• Zeitschaltuhr mit Wochenprogramm, Absenkttemperatur einstellbar</li> <li>• Bedienung komfortabel und zeitlos über drucksensitive Taster</li> <li>• Anzeige einstellbar: Datum und Uhrzeit, Soll- und Isttemperatur oder beides</li> <li>• Anzeige bei Kühlbetrieb mit dezenter blauer LED im Display und roter LED beim Heizbetrieb</li> <li>• Interner NTC Temperaturfühler vorhanden, Gewichtung zu einem optionalen externen Fühler einstellbar</li> <li>• Bis zu 5 Ventilstellantriebe pro Ausgang ansteuerbar (NO oder NC wählbar)</li> <li>• Verschiedene Menüebenen (z.B. für den Hotелеinsatz)</li> <li>• Betriebsspannung 230 V</li> <li>• Eingänge:                         <ul style="list-style-type: none"> <li>– 11 für:                                 <ul style="list-style-type: none"> <li>○ Externer Temperaturfühler 47 K<math>\Omega</math>,</li> <li>○ Taupunktsensor oder</li> <li>○ Zentral-Aus bzw. Zentral-Eco-Absenkung</li> </ul> </li> <li>– 12 für:                                 <ul style="list-style-type: none"> <li>○ Vorlaufanlegefühler als Mindesttemperaturfühler 47 K<math>\Omega</math></li> <li>○ Vorlaufanlegefühler als Change-Over 47 K<math>\Omega</math> (bei 2-Leiter-Anlagen)</li> </ul> </li> </ul> </li> <li>• Ausgänge:                         <ul style="list-style-type: none"> <li>– 01 für:                                 <ul style="list-style-type: none"> <li>○ Stellantrieb 230 V (Heizen) oder</li> <li>○ Stellantrieb 230 V (Heizen, Kühlen) (bei 2-Leiter-Anlagen)</li> </ul> </li> <li>– 02 für:                                 <ul style="list-style-type: none"> <li>○ Stellantrieb 230 V (Kühlen) oder</li> <li>○ Ausgang für Zentral Eco oder Zentral Aus (Pumpen, Kesselansteuerung)</li> </ul> </li> <li>– 03 für:                                 <ul style="list-style-type: none"> <li>○ 0 – 10 V (5,0 mA) Ausgang, Lüfter oder Mischeransteuerung</li> </ul> </li> </ul> </li> </ul>	–	<b>ZE0239 0001</b>
<p>Komfort Regler 24 V <b>KTRRUu-G02</b> <b>ZE0239 0002</b></p> 	<p>Wie Arbonia Komfort Regler EC 230 V <b>KTRRUu-G01</b> jedoch:</p> <ul style="list-style-type: none"> <li>• Betriebsspannung: 24 V AC / DC, Schutzkleinspannung</li> <li>• Schaltvermögen: je 3 (0,5) A / 24 V AC/DC, max. 5 Ventilantriebe je Ausgang</li> <li>• Analoger Ausgang: 0 – 10 V (SELV), max. 5 mA zur Lüfteransteuerung</li> </ul>		<b>ZE0239 0002</b>

REGELUNGSTECHNIK

	Merkmal	Abmessungen Bestellcode	Artikel Modell Bestellcode
		4	3
<p>Standard Regler EC 230V <b>KTRRB-117.169</b> <b>ZE0228 0001</b></p> 	<ul style="list-style-type: none"> <li>• 0 – 10 V (5,0 mA) Lüfterausgang</li> <li>• Interner Temperaturfühler: NTC 47 kΩ</li> <li>• Externer Temperaturfühler optional: NTC 47 kΩ</li> <li>• Schutzart: IP30 (Gewerbeanwendung)</li> <li>• Zentraler ECO-Eingang (DIP)</li> <li>• Drei Drehzahlstufen und Automatikdrehzahl</li> <li>• Temperaturwahlrad</li> <li>• Frostschutzfunktion immer gewährleistet</li> <li>• Lüfterbetriebsart permanent oder ausschaltverzögert wählbar (DIP)</li> <li>• Automatische Change-Over-Umschaltung</li> </ul>		<b>ZE0228 0001</b>
<p>Standard Regler AC 230V <b>KTRRB-117.128</b> <b>ZE0238 0001</b></p> 	<ul style="list-style-type: none"> <li>• Standard Regler für AC Fan Coils</li> <li>• Nur für Version ohne Fernbedienung und ohne MB- Platine</li> <li>• Drei stufiger Lüfterausgang</li> <li>• Interner Temperaturfühler: NTC 47 kΩ</li> <li>• Externer Temperaturfühler (NTC47KΩ) optional oder</li> <li>• Anlegefühler (z.B. als Change-Over Fühler)</li> <li>• Schutzart: IP 30</li> <li>• Zentraler ECO-Eingang (DIP)</li> <li>• Ein-Aus Schalter</li> <li>• Temperaturwahlrad</li> <li>• Min. und max. Temperatur begrenzbare</li> <li>• In der neutralen Zone kann zwischen Lüfter an oder aus gewählt werden (DIP)</li> <li>• Frostschutzfunktion immer gewährleistet</li> <li>• Automatische Change-Over-Umschaltung</li> </ul>		<b>ZE0238 0001</b>
<p>Externer Raumtemperaturfühler <b>BTF2-C47-0000</b> <b>ZE0234 0001</b></p> 	<ul style="list-style-type: none"> <li>• Externer Temperaturfühler</li> <li>• Fühler: NTC 47 kΩ</li> <li>• Aufputz/ Wandmontage</li> <li>• Super flach</li> <li>• Elektrischer Anschluss                             <ul style="list-style-type: none"> <li>– Schraubklemmen 0,33 mm<sup>2</sup> – 1,5 mm<sup>2</sup></li> </ul> </li> </ul>	78 x 13,9 x 78,5 mm	<b>ZE0234 0001</b>
<p>Anlegefühler / Change-Over-Fühler <b>ALF-2</b> <b>ZE0235 0001</b></p> 	<ul style="list-style-type: none"> <li>• Rohranlegefühler als Change-Over-Fühler</li> <li>• NTC 47 kΩ</li> <li>• Schutzart: IP65 (Feuchtraum geeignet)</li> </ul>		<b>ZE0235 0001</b>
<p>Taupunktsensor für Rohrmontage <b>ZE0236 0001</b></p> 	<ul style="list-style-type: none"> <li>• Taupunktfühler für die Rohrmontage</li> <li>• Fühler: sobald Feuchte am Rohr entsteht bekommen die zwei offenen Pole am Sensor Kontakt und ein Strom kann fließen → über den angeschlossenen Regler schließt das Ventil</li> <li>• Offene Bauweise → für saubere Umgebungen</li> <li>• Kabelbinder zur Montage sind im Lieferumfang enthalten</li> <li>• 10 m Kabellänge</li> </ul>		<b>ZE0236 0001</b>

Grundlagen

Modell  
Kanalgeräte DXE ECM

Modell  
Kanalgeräte DXE

Modell  
Kanalgeräte DXF ECM



Modell  
Kanalgeräte DXF

Modell  
Planungsinformationen

Modelle  
Zubehör

Weitere  
Informationen

**REGELUNGSTECHNIK**

	Merkmal	Abmessungen Bestellcode  4	Artikel Modell Bestellcode  3
<p>Multifunktions-Wandsteuerung <b>PSM-DI</b> <b>ZE0203 0001</b></p> 	<ul style="list-style-type: none"> <li>• Übergeordnete Multifunktionssteuerung für Fan Coils mit MB-Regelungsplatine</li> <li>• Bis zu 60 Fan Coil Geräte in Reihe schalten, einzeln oder gesamt ansteuern, ideal für Etagenregelung z.B. in Hotels</li> <li>• Einteilung der max. 60 Fan Coils in verschiedene Gruppen möglich</li> <li>• Versorgungsspannung 12 V DC über mitgeliefertes Netzteil</li> <li>• Kommunikation mit den Fan Coils mittels RS 485</li> <li>• Zeitschaltuhr mit Tages- und Wochenprogramm</li> <li>• Wochenprogramme können pro zugeordneter Gruppe programmiert werden</li> <li>• Frostschutzfunktion</li> <li>• Energiesparmodus</li> <li>• Statusanzeige jedes einzelnen Fan Coil Gerätes</li> <li>• Anzeige von Fehlermeldungen</li> <li>• Durch eine optionale Netzwerk Platine (<b>SIOS</b>) besteht die Möglichkeit über 8 Relaisausgänge z.B. die Umwälzpumpen nur bei Bedarf einzuschalten</li> </ul>		<b>ZE0203 0001</b>
<p>Wandsteuerung automatisch <b>T-MB</b> <b>ZE0215 0002</b></p> 	<ul style="list-style-type: none"> <li>• Automatisches Fan Coil Raumbediengerät mit Display</li> <li>• Für den Einsatz mit Modbus Platine</li> <li>• 3 Drehzahlstufen, zusätzlich automatische Drehzahl</li> <li>• Ein-Aus-Taster</li> <li>• Manuelle und automatische Change-Over-Umschaltung</li> <li>• Zusätzliche Betriebswahl, nur Lüften</li> <li>• Integrierte Zeitschaltuhr mit Wochenprogramm</li> <li>• Raumbediengerät für ModBus RTU Anbindung mit RS485</li> <li>• Wahlmöglichkeit der Priorität der Temperaturschalter über DIP Schalter</li> <li>• Für den Einsatz mit elektronischem Filter und elektrischer Zusatzheizung geeignet</li> <li>• Schutzart: IP20</li> </ul>	110 x 70 x 22 mm	<b>ZE0215 0002</b>
<p>Netzwerk Regelplatine <b>SIOS</b> <b>ZE0204 0001</b></p> 	<ul style="list-style-type: none"> <li>• Netzwerk Platine mit 8 Eingängen und 8 Ausgängen</li> <li>• 8 Relaisausgänge zum Schalten von z.B. Umwälzpumpen nur wenn die Anforderung vom Fan Coil kommt</li> <li>• 8 potentialfreie Eingänge</li> <li>• Kommunikation mit der PSM-DI Multifunktionssteuerung mittels RS 485 Anschluss</li> </ul>		<b>ZE0204 0001</b>



REGELUNGSTECHNIK

Regelungsplatine für MB-Steuerung



Merkmale	Abmessungen Bestellcode	Artikel Modell Bestellcode
	4	3

- Regelungsplatine für ModBus RTU Steuerung
- Für Wandsteuerung T-MB und Fernbedienung RT03
- Dient als Schnittstelle Fan Coil – Steuerung – GLT
- Für ModBus RTU nach der Master-Slave-Logik
- Eingänge:
  - T1 = Lufttemperaturfühler
  - T2 = Change-Over-Fühler (inklusive)
  - T3 = Mindesttemperaturfühler (Heiz- und Kühlkreis) (inklusive)
- Ausgänge:
  - Stellantrieb Heizen 230 V
  - Stellantrieb Kühlen 230 V
  - Ausgang für elektronischen Filter oder elektrische Zusatzheizung
- Für internen BUS nach Master-Slave-Logik (dadurch ist der Einsatz mehrerer Fan Coil an einer Steuerung möglich)
- BUS:
  - RS 485
- Potentialfreie Kontakte:
  - für Change-Over-Signal
  - für Fensterkontakt/ Anwesenheitssensor o.Ä.
  - ein weiterer Kontakt der wahlweise (über DIP Schalter) stromlos offen oder stromlos geschlossen ist
- 0 – 10 V Ausgang für EC Motoren
- 3 Drehzahlen für AC Motoren
- Über 10 DIP Schalter sind verschiedenste detaillierte Einstellungen möglich
- 230 V / 50 Hz Netzspannung

<b>MB-ECM-M</b> ZE0205 0001	<ul style="list-style-type: none"> <li>• Für Kanalgerät DXE</li> <li>• Regelungsplatine für EC Motoren</li> <li>• Montiert</li> </ul>	<b>ZE0205 0001</b>
<b>MB-ECM-S</b> ZE0205 0002	<ul style="list-style-type: none"> <li>• Für Kanalgerät DXE</li> <li>• Regelungsplatine für EC Motoren</li> <li>• Nicht montiert</li> </ul>	<b>ZE0205 0002</b>
<b>MB-M</b> ZE0206 0001	<ul style="list-style-type: none"> <li>• Für Kanalgerät DXE</li> <li>• Regelungsplatine für AC Motoren</li> <li>• Montiert</li> </ul>	<b>ZE0206 0001</b>
<b>MB-S</b> ZE0206 0002	<ul style="list-style-type: none"> <li>• Für Kanalgerät DXE</li> <li>• Regelungsplatine für AC Motoren</li> <li>• Nicht montiert</li> </ul>	<b>ZE0206 0002</b>
<b>QCV-MB-S 1-6</b> ZE0206 0005	<ul style="list-style-type: none"> <li>• Regelungsplatine für Kanalgerät DXF und DXF-ECM Baugröße 1-6</li> <li>• inklusive Wandsteuerung T-MB                             <ul style="list-style-type: none"> <li>– nicht montiert</li> </ul> </li> </ul>	<b>ZE0206 0005</b>
<b>QCV-MB-S 7</b> ZE0206 0006	<ul style="list-style-type: none"> <li>• Regelungsplatine für Kanalgerät DXF Baugröße 7</li> <li>• inklusive Wandsteuerung T-MB                             <ul style="list-style-type: none"> <li>– nicht montiert</li> </ul> </li> </ul>	<b>ZE0206 0006</b>
<b>QCV-MB-M 1-6</b> ZE0206 0007	<ul style="list-style-type: none"> <li>• Regelungsplatine für Kanalgerät DXF und DXF-ECM Baugröße 1-6</li> <li>• inklusive Wandsteuerung T-MB                             <ul style="list-style-type: none"> <li>– montiert</li> </ul> </li> </ul>	<b>ZE0206 0007</b>
<b>QCV-MB-M 7</b> ZE0206 0008	<ul style="list-style-type: none"> <li>• Regelungsplatine für Kanalgerät DXF Baugröße 7</li> <li>• inklusive Wandsteuerung T-MB                             <ul style="list-style-type: none"> <li>– montiert</li> </ul> </li> </ul>	<b>ZE0206 0008</b>

Grundlagen

Modell  
Kanalgeräte DXE ECM

Modell  
Kanalgeräte DXE

Modell  
Kanalgeräte DXF ECM

Modell  
Kanalgeräte DXF

Modell  
Planungsinformationen

Modelle  
Zubehör

Weitere  
Informationen

REGELUNGSTECHNIK

KNX Funktionskarte mit Netzteilkarte für 2- / 4-Leiter-Anlagen

ZE0311 0001, ZE0311 0003

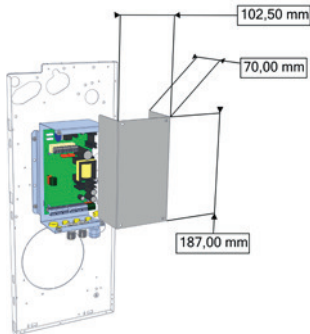

- KNX Funktionskarte montiert und verkabelt an Fan Coil
- Regelung von Fan Coils mit EC-Motor
- Funktionen der Regelungskarte
  - Drehzahlregelung der eingebauten EC-Ventilatoren
  - Regelung der elektrothermischen Stellantriebe 24 V
  - Anschluss von optionalen Komponenten, um die Regelung an individuelle Bedürfnisse anzupassen und die Energieeffizienz zu steigern
- Die Funktionskarte beinhaltet folgende Funktionen der Regelung
  - 2-Regler-Prinzip
  - 1-Regler-Prinzip
  - Regelung extern - Raumtemperaturregelung z.B. in einem Raumthermostat

**Funktion:**

Durch die Funktionskarte KNX kann der Fan Coil mit einer Gebäudeleittechnik mithilfe des standardisierten KNX-Bussystems verbunden werden.

Auf der Funktionskarte KNX ist eine energieeffiziente Regelung hinterlegt, dabei steuert die Funktionskarte die angeschlossenen Peripherie-Geräte in Abhängigkeit der jeweiligen Soll- und Raumtemperatur. Zusätzlich kann eine externe Regelung aktiviert werden, dabei übernimmt beispielsweise ein Raumthermostat die Regelfunktion und stellt dem Fan Coil die Stellgröße über das Bussystem zur Verfügung.

Die entsprechende Regelungsart kann während der Inbetriebnahme über die Parameter-Einstellungen des KNX-Bussystems eingestellt werden.

Die KNX Funktionskarte beinhaltet das energieeffiziente 2-Regler-Prinzip, dabei werden zwei Regler parallel verwendet.

Befindet sich die Raumtemperatur außerhalb einer Hysterese von  $\pm 0,5 \text{ }^\circ\text{C}$  schaltet der Gebläsekonvektor automatisch in den Schnellaufheizungs-Regler (Rhigh). Dabei arbeitet das System mit 100 %-Leistung (Lüfterdrehzahl).

Steigt die Raumtemperatur innerhalb der Hysterese wird der Standard-Regler (Rlow) verwendet. Dieser Regler verwendet ein in der Regel deutlich niedrigeres Drehzahlniveau, wodurch die Geräuschbelastung minimiert und eine sehr hohe Regelgenauigkeit erzielt wird.

Durch dieses System kann die Aufheiz- bzw. Abkühlzeit des Raumes auf einem Minimum gehalten werden, wodurch auch die Geräuschbelastung minimiert wird. Die Umschaltung zwischen den beiden Reglern erfolgt automatisch.

Merkmal	Abmessungen Bestellcode	Artikel Modell Bestellcode
• für 2-Leiter-Anlagen	4	3  ZE0311 0001
• für 4-Leiter-Anlagen		ZE0311 0003



**Einsatz**

Für den Einsatz der KNX Funktionskarte, sind Ventilsets mit 24 V Stellantrieben nötig.

Die Preise und sonstigen technischen Daten sind identisch mit den 2-Wege und 3-Wege Ventilsets.

Bitte erfragen Sie die Artikelnummern beim Arbonia Innendienst.

REGELUNGSTECHNIK FERNBEDIENUNG

	Merkmal	Abmessungen Bestellcode  4	Artikel Modell Bestellcode  3
<p>Fernbedienung <b>RT03</b> <b>ZE0199 0001</b></p> 	<ul style="list-style-type: none"> <li>• Benötigt Infrarotempfänger und Modbus Platine (muss separat bestellt werden)</li> <li>• 3 Drehzahlstufen, zusätzlich automatische Drehzahl</li> <li>• Ein-Aus-Taster</li> <li>• Manuelle und automatische Change-Over-Umschaltung</li> <li>• Zusätzliche Betriebswahl, nur Lüften</li> <li>• Integrierte Zeitschaltuhr (Tagesprogramm)</li> <li>• Fernbedienung für ModBus RTU Anbindung mit RS485</li> <li>• Bei DXA Wandgeräten ist eine Verstellung des Luftauslasses per Fernbedienung möglich</li> <li>• Mit 2 LR03 (AAA) Batterien geliefert</li> <li>• Mit Wandhalterung</li> <li>• Schutzart: IP20</li> </ul>	140 x 42 x 25 mm	<b>ZE0199 0001</b>
<p>Fernbedienung mit Empfänger <b>RM-RT03</b> <b>ZE0199 0005</b></p> 	<ul style="list-style-type: none"> <li>• Wie Fernbedienung RT03, zusätzlich mit Infrarot Empfänger</li> <li>• Empfänger wird an die MB-Regelungsplatine angeschlossen</li> <li>• Für Version MV und MO</li> </ul>		
<p>Empfänger <b>RS</b> <b>ZE0198 0001</b></p> 	<ul style="list-style-type: none"> <li>• Empfänger <b>RS</b> für Fernbedienung RT03</li> <li>• Für Fan Coil Kanalgeräte</li> <li>• Wird mit den folgenden Regelungsplatinen verbunden:                             <ul style="list-style-type: none"> <li>– MB-ECM-M bzw. MB-ECM-S</li> <li>– MB-M bzw. MB-S (Regelungsplatinen müssen separat bestellt werden)</li> </ul> </li> </ul>		
	<ul style="list-style-type: none"> <li>• Nicht montiert</li> </ul>		<b>ZE0199 0005</b>
	<ul style="list-style-type: none"> <li>• Nicht montiert</li> </ul>		<b>ZE0198 0001</b>

Grundlagen

Modell  
Kanalgeräte DXE ECM

Modell  
Kanalgeräte DXE

Modell  
Kanalgeräte DXF ECM

Modell  
Kanalgeräte DXF

Modell  
Planungsinformationen

Modelle  
Zubehör

Weitere  
Informationen

**KONDENSATPUMPE**

Kondensatpumpe  
**DRPV-C-M und DRPV-C-S**  
**ZE0200 0004,**  
**ZE0200 0005**



Merkmal	Abmessungen	Artikel
	Bestellcode	Modell Bestellcode
	4	3

- Kondensatpumpe mit Schwimmerschalter für vertikal montierte für Kanalgeräte DXE ECM und DXE
- Dreistufiger Schwimmerschalter: Aus-Kondensatpumpe Ein-Alarm
- Schwingungsdämpfend montiert
- Leiseste Kondensatpumpe
  - Schalldruckpegel bei 1 m Abstand 20,2 dB(A)
- Bei einer Förderhöhe von 4 m erreicht die Pumpe eine Fördermenge 3,0 l/h
- Max. Fördermenge: 8 l/h
- Max. Ansaughöhe: 1 m
- Max. empfohlene Förderhöhe: 4 m
- Leistungsaufnahme: 18 W
- Betriebsspannung: 230 V / 50 Hz
- Schutzart: IP20

Saughöhe [m]	Förderhöhe [m]	Gesamte Schlauchlänge		
		5 m	10 m	20 m
0	0	20	19	18
	2	16	15	14
	4	11,5	11	10,5
	6	–	8,5	7,5
	8	–	6	5

- Montiert **DRPV-C-M** **ZE0200 0004**
- Nicht montiert **DRPV-C-S** **ZE0200 0005**

Kondensatpumpe  
**DRPI-C**  
**ZE0200 0006**



- Kondensatpumpe für horizontal installierte Kanalgeräte DXE und DXE ECM **ZE0200 0006**

- Muss zusammen mit Ventilkondensatwanne BSI-C bestellt werden
- Sauermann Tauchwasserpumpe SI-27
- Max. Fördermenge: 20 l/h
- Max. Ansaughöhe: 3 m
- Max. empfohlene Förderhöhe: 10 m (bei 4l/h)
- Geräuschpegel: 20 dB(A) in 1 m Abstand
- Leistungsaufnahme: 14 W
- Betriebsspannung: 230 V / 50 Hz
- Schutzart: IP54

Saughöhe [m]	Förderhöhe [m]	Gesamte Schlauchlänge		
		5 m	10 m	20 m
0	0	20	19	18
	2	16	15	14
	4	11,5	11	10,5
	6	–	8,5	7,5
	8	–	6	5

KONDENSAT ZUBEHÖR

	Merkmal	Abmessungen Bestellcode  4	Artikel Modell Bestellcode  3
<p>Zusätzliche Kondensatwanne <b>BSV-C</b> ZA0151 0001</p> 	<ul style="list-style-type: none"> <li>• Zusätzliche Ventilkondensatwanne <b>BSV-C</b> für DXC und DXD, DXE</li> <li>• Für vertikal eingebaute Geräte</li> <li>• Montage rechts und links möglich</li> </ul>		<b>ZA0151 0001</b>
<p>Ventil-Kondensatwanne <b>BSI-C</b> ZA0151 0005</p> 	<ul style="list-style-type: none"> <li>• Für horizontal eingebaute Geräte DXE</li> <li>• Montage rechts und links möglich</li> </ul>		<b>ZA0151 0005</b>
<p>Zusätzliche Kondensatwanne <b>BCM</b> ZA0151 0004</p> 	<ul style="list-style-type: none"> <li>• Zusätzliche Kondensatwanne <b>BCM</b> für Modell DXF</li> <li>• Größe 1 – 7</li> </ul>		<b>ZA0151 0004</b>

Grundlagen

Modell  
Kanalgeräte DXE ECM

Modell  
Kanalgeräte DXE

Modell  
Kanalgeräte DXF ECM

Modell  
Kanalgeräte DXF

Modell  
Planungsinformationen

Modelle  
Zubehör

Weitere  
Informationen



## SONSTIGES ZUBEHÖR

Elektrische Zusatzheizung **BEM**  
ZE0193 0001 – ZE0193 0009

- Elektrische Zusatzheizung **BEM** für Fan Coil Kanalgeräte DXF
- Nicht montiert
- Anschluss: 230V
- Mit eingebautem Sicherheitsthermostat
- In wärmeisoliertem Gehäuse

Merkmal	Abmessungen Bestellcode			Artikel Modell Bestellcode
	4			
	Größe	Watt	V	
	1	3000	230	<b>ZE0193 0001</b>
	2	4500	230	<b>ZE0193 0002</b>
	1	3000	400	<b>ZE0193 0003</b>
	2	4500	400	<b>ZE0193 0004</b>
	3	7500	400	<b>ZE0193 0005</b>
	4	7500	400	<b>ZE0193 0006</b>
	5	15000	400	<b>ZE0193 0007</b>
	6	15000	400	<b>ZE0193 0008</b>
	7	15000	400	<b>ZE0193 0009</b>

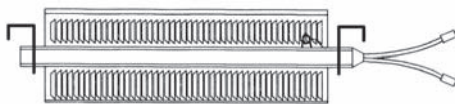



Elektroheizung  
**BEL**  
ZE0196 0001 – ZE0196 0009

- Elektrische Zusatzheizung **BEL** für Fan Coil Kanalgeräte DXE und DXE ECM
- Montiert
- Anschluss: 230 V / 50 Hz
- Mit eingebautem Sicherheitsthermostat
- Mit eingebautem Steuerrelais

		1500	230	<b>ZE0196 0001</b>
1		900	230	<b>ZE0196 0002</b>
		600	230	<b>ZE0196 0003</b>
		2000	230	<b>ZE0196 0004</b>
2		1250	230	<b>ZE0196 0005</b>
		750	230	<b>ZE0196 0006</b>
3 – 4		2500	230	<b>ZE0196 0007</b>
		1500	230	<b>ZE0196 0008</b>
		1000	230	<b>ZE0196 0009</b>
5		2750	230	<b>ZE0196 0010</b>
		1650	230	<b>ZE0196 0011</b>
		1100	230	<b>ZE0196 0012</b>
6 – 7	3500	230	<b>ZE0196 0013</b>	

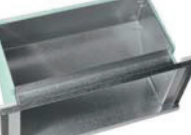

ZUBEHÖR (für Modelle DXE ECM und DXE)

Merkmal	Abmessungen Bestellcode  4	Artikel Modell Bestellcode  3																				
			Größe	Beschreibung																		
<p>Ansauggitter <b>GRAG</b> ZT0142 0003 – ZT0142 0005, ZT0142 0011, ZT0142 0013</p> 	<ul style="list-style-type: none"> <li>• Ansauggitter <b>GRAG</b></li> <li>• Vertikaler und horizontaler Einbau</li> <li>• Wird mit FRD, waagrechtem Flanschanschluß innen, verwendet</li> <li>• Material aus anodisiertem Aluminium</li> </ul>	1	Einbauöffnung 590 x 182	<b>ZT0142 0003</b>																		
		2	Einbauöffnung 790 x 182	<b>ZT0142 0004</b>																		
		3 – 4	Einbauöffnung 990 x 182	<b>ZT0142 0005</b>																		
		5	Einbauöffnung 1190 x 182	<b>ZT0142 0011</b>																		
		6 – 7	Einbauöffnung 1440 x 182	<b>ZT0142 0013</b>																		
		<table border="1"> <thead> <tr> <th>Größe</th> <th>Beschreibung</th> <th>Artikel Modell Bestellcode</th> </tr> </thead> <tbody> <tr> <td>1</td> <td>Einbauöffnung 590 x 182</td> <td><b>ZT0142 0003</b></td> </tr> <tr> <td>2</td> <td>Einbauöffnung 790 x 182</td> <td><b>ZT0142 0004</b></td> </tr> <tr> <td>3 – 4</td> <td>Einbauöffnung 990 x 182</td> <td><b>ZT0142 0005</b></td> </tr> <tr> <td>5</td> <td>Einbauöffnung 1190 x 182</td> <td><b>ZT0142 0011</b></td> </tr> <tr> <td>6 – 7</td> <td>Einbauöffnung 1440 x 182</td> <td><b>ZT0142 0013</b></td> </tr> </tbody> </table>			Größe	Beschreibung	Artikel Modell Bestellcode	1	Einbauöffnung 590 x 182	<b>ZT0142 0003</b>	2	Einbauöffnung 790 x 182	<b>ZT0142 0004</b>	3 – 4	Einbauöffnung 990 x 182	<b>ZT0142 0005</b>	5	Einbauöffnung 1190 x 182	<b>ZT0142 0011</b>	6 – 7	Einbauöffnung 1440 x 182	<b>ZT0142 0013</b>
		Größe	Beschreibung	Artikel Modell Bestellcode																		
1	Einbauöffnung 590 x 182	<b>ZT0142 0003</b>																				
2	Einbauöffnung 790 x 182	<b>ZT0142 0004</b>																				
3 – 4	Einbauöffnung 990 x 182	<b>ZT0142 0005</b>																				
5	Einbauöffnung 1190 x 182	<b>ZT0142 0011</b>																				
6 – 7	Einbauöffnung 1440 x 182	<b>ZT0142 0013</b>																				
<p>Waagrechtter Flanschanschluß innen <b>FRD</b> ZT0152 0006 – ZT0152 0007, ZT0152 0009 – ZT0152 0011</p> 	<ul style="list-style-type: none"> <li>• Waagrechtter Flanschanschluß innen <b>FRD</b></li> <li>• Vertikaler und horizontaler Einbau</li> <li>• Kann gemeinsam mit dem GRAG Ansauggitter verwendet werden</li> <li>• Material aus galvanisiertem Stahl</li> </ul>	1	Einbauöffnung 590 x 182	<b>ZT0152 0009</b>																		
		2	Einbauöffnung 790 x 182	<b>ZT0152 0007</b>																		
		3 – 4	Einbauöffnung 990 x 182	<b>ZT0152 0006</b>																		
		5	Einbauöffnung 1190 x 182	<b>ZT0152 0010</b>																		
		6 – 7	Einbauöffnung 1440 x 182	<b>ZT0152 0011</b>																		
		<table border="1"> <thead> <tr> <th>Größe</th> <th>Beschreibung</th> <th>Artikel Modell Bestellcode</th> </tr> </thead> <tbody> <tr> <td>1</td> <td>Einbauöffnung 590 x 182</td> <td><b>ZT0152 0009</b></td> </tr> <tr> <td>2</td> <td>Einbauöffnung 790 x 182</td> <td><b>ZT0152 0007</b></td> </tr> <tr> <td>3 – 4</td> <td>Einbauöffnung 990 x 182</td> <td><b>ZT0152 0006</b></td> </tr> <tr> <td>5</td> <td>Einbauöffnung 1190 x 182</td> <td><b>ZT0152 0010</b></td> </tr> <tr> <td>6 – 7</td> <td>Einbauöffnung 1440 x 182</td> <td><b>ZT0152 0011</b></td> </tr> </tbody> </table>			Größe	Beschreibung	Artikel Modell Bestellcode	1	Einbauöffnung 590 x 182	<b>ZT0152 0009</b>	2	Einbauöffnung 790 x 182	<b>ZT0152 0007</b>	3 – 4	Einbauöffnung 990 x 182	<b>ZT0152 0006</b>	5	Einbauöffnung 1190 x 182	<b>ZT0152 0010</b>	6 – 7	Einbauöffnung 1440 x 182	<b>ZT0152 0011</b>
		Größe	Beschreibung	Artikel Modell Bestellcode																		
1	Einbauöffnung 590 x 182	<b>ZT0152 0009</b>																				
2	Einbauöffnung 790 x 182	<b>ZT0152 0007</b>																				
3 – 4	Einbauöffnung 990 x 182	<b>ZT0152 0006</b>																				
5	Einbauöffnung 1190 x 182	<b>ZT0152 0010</b>																				
6 – 7	Einbauöffnung 1440 x 182	<b>ZT0152 0011</b>																				
<p>Ansauggitter <b>GRAP</b> ZT0142 0008 – ZT0142 0010, ZT0142 0012, ZT0142 0014</p> 	<ul style="list-style-type: none"> <li>• Ansauggitter <b>GRAP</b></li> <li>• Vertikaler und horizontaler Einbau</li> <li>• Wird mit FR 90, 90° Flanschanschluß innen, verwendet</li> <li>• Material aus anodisiertem Aluminium</li> </ul>	1	Einbauöffnung 590 x 132	<b>ZT0142 0008</b>																		
		2	Einbauöffnung 790 x 132	<b>ZT0142 0009</b>																		
		3 – 4	Einbauöffnung 990 x 132	<b>ZT0142 0010</b>																		
		5	Einbauöffnung 1190 x 132	<b>ZT0142 0012</b>																		
		6 – 7	Einbauöffnung 1440 x 132	<b>ZT0142 0014</b>																		
		<table border="1"> <thead> <tr> <th>Größe</th> <th>Beschreibung</th> <th>Artikel Modell Bestellcode</th> </tr> </thead> <tbody> <tr> <td>1</td> <td>Einbauöffnung 590 x 132</td> <td><b>ZT0142 0008</b></td> </tr> <tr> <td>2</td> <td>Einbauöffnung 790 x 132</td> <td><b>ZT0142 0009</b></td> </tr> <tr> <td>3 – 4</td> <td>Einbauöffnung 990 x 132</td> <td><b>ZT0142 0010</b></td> </tr> <tr> <td>5</td> <td>Einbauöffnung 1190 x 132</td> <td><b>ZT0142 0012</b></td> </tr> <tr> <td>6 – 7</td> <td>Einbauöffnung 1440 x 132</td> <td><b>ZT0142 0014</b></td> </tr> </tbody> </table>			Größe	Beschreibung	Artikel Modell Bestellcode	1	Einbauöffnung 590 x 132	<b>ZT0142 0008</b>	2	Einbauöffnung 790 x 132	<b>ZT0142 0009</b>	3 – 4	Einbauöffnung 990 x 132	<b>ZT0142 0010</b>	5	Einbauöffnung 1190 x 132	<b>ZT0142 0012</b>	6 – 7	Einbauöffnung 1440 x 132	<b>ZT0142 0014</b>
		Größe	Beschreibung	Artikel Modell Bestellcode																		
1	Einbauöffnung 590 x 132	<b>ZT0142 0008</b>																				
2	Einbauöffnung 790 x 132	<b>ZT0142 0009</b>																				
3 – 4	Einbauöffnung 990 x 132	<b>ZT0142 0010</b>																				
5	Einbauöffnung 1190 x 132	<b>ZT0142 0012</b>																				
6 – 7	Einbauöffnung 1440 x 132	<b>ZT0142 0014</b>																				
<p>90° Flanschanschluß innen <b>FR 90</b> ZT0149 0006 – ZT0149 0007, ZT0149 0009 – ZT0149 0011</p> 	<ul style="list-style-type: none"> <li>• 90° Flanschanschluß innen <b>FR 90</b> Vertikaler und horizontaler Einbau</li> <li>• 90° Flanschanschluß innen</li> <li>• Kann gemeinsam mit dem GRAP Ansauggitter verwendet werden</li> <li>• Material aus galvanisiertem Stahl</li> </ul>	1	Einbauöffnung 590 x 132	<b>ZT0149 0009</b>																		
		2	Einbauöffnung 790x132	<b>ZT0149 0007</b>																		
		3 – 4	Einbauöffnung 990x132	<b>ZT0149 0006</b>																		
		5	Einbauöffnung 1190 x 132	<b>ZT0149 0010</b>																		
		6 – 7	Einbauöffnung 1440 x 132	<b>ZT0149 0011</b>																		
		<table border="1"> <thead> <tr> <th>Größe</th> <th>Beschreibung</th> <th>Artikel Modell Bestellcode</th> </tr> </thead> <tbody> <tr> <td>1</td> <td>Einbauöffnung 590 x 132</td> <td><b>ZT0149 0009</b></td> </tr> <tr> <td>2</td> <td>Einbauöffnung 790x132</td> <td><b>ZT0149 0007</b></td> </tr> <tr> <td>3 – 4</td> <td>Einbauöffnung 990x132</td> <td><b>ZT0149 0006</b></td> </tr> <tr> <td>5</td> <td>Einbauöffnung 1190 x 132</td> <td><b>ZT0149 0010</b></td> </tr> <tr> <td>6 – 7</td> <td>Einbauöffnung 1440 x 132</td> <td><b>ZT0149 0011</b></td> </tr> </tbody> </table>			Größe	Beschreibung	Artikel Modell Bestellcode	1	Einbauöffnung 590 x 132	<b>ZT0149 0009</b>	2	Einbauöffnung 790x132	<b>ZT0149 0007</b>	3 – 4	Einbauöffnung 990x132	<b>ZT0149 0006</b>	5	Einbauöffnung 1190 x 132	<b>ZT0149 0010</b>	6 – 7	Einbauöffnung 1440 x 132	<b>ZT0149 0011</b>
		Größe	Beschreibung	Artikel Modell Bestellcode																		
1	Einbauöffnung 590 x 132	<b>ZT0149 0009</b>																				
2	Einbauöffnung 790x132	<b>ZT0149 0007</b>																				
3 – 4	Einbauöffnung 990x132	<b>ZT0149 0006</b>																				
5	Einbauöffnung 1190 x 132	<b>ZT0149 0010</b>																				
6 – 7	Einbauöffnung 1440 x 132	<b>ZT0149 0011</b>																				
<p>90° Flanschanschluß außen <b>FM 90</b> ZT0150 0006 – ZT0150 0007, ZT0150 0009 – ZT0150 0011</p> 	<ul style="list-style-type: none"> <li>• 90° Flanschanschluß außen <b>FM 90</b></li> <li>• Vertikaler und horizontaler Einbau</li> <li>• Material aus galvanisiertem Stahl mit Polyethylen-Isolierung</li> <li>• Für Einbau mit BMA</li> </ul>	1	Einbauöffnung 590 x 132	<b>ZT0150 0009</b>																		
		2	Einbauöffnung 790 x 132	<b>ZT0150 0007</b>																		
		3 – 4	Einbauöffnung 990 x 132	<b>ZT0150 0006</b>																		
		5	Einbauöffnung 1190 x 132	<b>ZT0150 0010</b>																		
		6 – 7	Einbauöffnung 1440 x 132	<b>ZT0150 0011</b>																		
		<table border="1"> <thead> <tr> <th>Größe</th> <th>Beschreibung</th> <th>Artikel Modell Bestellcode</th> </tr> </thead> <tbody> <tr> <td>1</td> <td>Einbauöffnung 590 x 132</td> <td><b>ZT0150 0009</b></td> </tr> <tr> <td>2</td> <td>Einbauöffnung 790 x 132</td> <td><b>ZT0150 0007</b></td> </tr> <tr> <td>3 – 4</td> <td>Einbauöffnung 990 x 132</td> <td><b>ZT0150 0006</b></td> </tr> <tr> <td>5</td> <td>Einbauöffnung 1190 x 132</td> <td><b>ZT0150 0010</b></td> </tr> <tr> <td>6 – 7</td> <td>Einbauöffnung 1440 x 132</td> <td><b>ZT0150 0011</b></td> </tr> </tbody> </table>			Größe	Beschreibung	Artikel Modell Bestellcode	1	Einbauöffnung 590 x 132	<b>ZT0150 0009</b>	2	Einbauöffnung 790 x 132	<b>ZT0150 0007</b>	3 – 4	Einbauöffnung 990 x 132	<b>ZT0150 0006</b>	5	Einbauöffnung 1190 x 132	<b>ZT0150 0010</b>	6 – 7	Einbauöffnung 1440 x 132	<b>ZT0150 0011</b>
		Größe	Beschreibung	Artikel Modell Bestellcode																		
1	Einbauöffnung 590 x 132	<b>ZT0150 0009</b>																				
2	Einbauöffnung 790 x 132	<b>ZT0150 0007</b>																				
3 – 4	Einbauöffnung 990 x 132	<b>ZT0150 0006</b>																				
5	Einbauöffnung 1190 x 132	<b>ZT0150 0010</b>																				
6 – 7	Einbauöffnung 1440 x 132	<b>ZT0150 0011</b>																				

Grundlagen

Modell  
Kanalgeräte DXE ECM

Modell  
Kanalgeräte DXE

Modell  
Kanalgeräte DXF ECM

Modell  
Kanalgeräte DXF

Modell  
Planungsinformationen

Modelle  
Zubehör

Weitere  
Informationen

**ZUBEHÖR (für Modelle DXE ECM und DXE)**

Merkmal	Abmessungen Bestellcode		Artikel Modell Bestellcode																										
	[4]		[3]																										
Waagrechter Außenflansch <b>FMD</b> ZT0151 0006 – ZT0151 0007, ZT0151 0009 – ZT0151 0011	<ul style="list-style-type: none"> <li>• Waagrechter Außenflansch <b>FMD</b></li> <li>• Vertikaler und horizontaler Einbau</li> <li>• Material aus galvanisiertem Stahl</li> <li>• Für Einbau mit BMA</li> </ul>	<table border="1"> <thead> <tr> <th>Größe</th> <th>Beschreibung</th> <th></th> </tr> </thead> <tbody> <tr> <td>1</td> <td>Einbauöffnung 590x 135</td> <td><b>ZT0151 0009</b></td> </tr> <tr> <td>2</td> <td>Einbauöffnung 790 x 135</td> <td><b>ZT0151 0007</b></td> </tr> <tr> <td>3 – 4</td> <td>Einbauöffnung 990 x 135</td> <td><b>ZT0151 0006</b></td> </tr> <tr> <td>5</td> <td>Einbauöffnung 1190 x 135</td> <td><b>ZT0151 0010</b></td> </tr> <tr> <td>6 – 7</td> <td>Einbauöffnung 1440 x 135</td> <td><b>ZT0151 0011</b></td> </tr> </tbody> </table>	Größe	Beschreibung		1	Einbauöffnung 590x 135	<b>ZT0151 0009</b>	2	Einbauöffnung 790 x 135	<b>ZT0151 0007</b>	3 – 4	Einbauöffnung 990 x 135	<b>ZT0151 0006</b>	5	Einbauöffnung 1190 x 135	<b>ZT0151 0010</b>	6 – 7	Einbauöffnung 1440 x 135	<b>ZT0151 0011</b>									
		Größe	Beschreibung																										
		1	Einbauöffnung 590x 135	<b>ZT0151 0009</b>																									
		2	Einbauöffnung 790 x 135	<b>ZT0151 0007</b>																									
		3 – 4	Einbauöffnung 990 x 135	<b>ZT0151 0006</b>																									
		5	Einbauöffnung 1190 x 135	<b>ZT0151 0010</b>																									
		6 – 7	Einbauöffnung 1440 x 135	<b>ZT0151 0011</b>																									
Ausblasgitter für Flanschanschluß außen <b>BMA</b> ZT0148 0003 – ZT0148 0007	<ul style="list-style-type: none"> <li>• Ausblasgitter für Flanschanschluß außen <b>BMA</b></li> <li>• Vertikaler und horizontaler Einbau</li> <li>• Doppeltes Lüftungsgitter angepasst, passend für FMD waagrechten Anschluss außen oder zum FM 90 90° Außenflansch</li> <li>• Material aus anodisiertem Aluminium</li> </ul>	<table border="1"> <thead> <tr> <th>Größe</th> <th>Beschreibung</th> <th></th> </tr> </thead> <tbody> <tr> <td>1</td> <td>Einbauöffnung 590x 135</td> <td><b>ZT0148 0003</b></td> </tr> <tr> <td>2</td> <td>Einbauöffnung 790 x 135</td> <td><b>ZT0148 0004</b></td> </tr> <tr> <td>3 – 4</td> <td>Einbauöffnung 990 x 135</td> <td><b>ZT0148 0005</b></td> </tr> <tr> <td>5</td> <td>Einbauöffnung 1190 x 135</td> <td><b>ZT0148 0007</b></td> </tr> <tr> <td>6 – 7</td> <td>Einbauöffnung 1440 x 135</td> <td><b>ZT0148 0006</b></td> </tr> </tbody> </table>	Größe	Beschreibung		1	Einbauöffnung 590x 135	<b>ZT0148 0003</b>	2	Einbauöffnung 790 x 135	<b>ZT0148 0004</b>	3 – 4	Einbauöffnung 990 x 135	<b>ZT0148 0005</b>	5	Einbauöffnung 1190 x 135	<b>ZT0148 0007</b>	6 – 7	Einbauöffnung 1440 x 135	<b>ZT0148 0006</b>									
		Größe	Beschreibung																										
		1	Einbauöffnung 590x 135	<b>ZT0148 0003</b>																									
		2	Einbauöffnung 790 x 135	<b>ZT0148 0004</b>																									
		3 – 4	Einbauöffnung 990 x 135	<b>ZT0148 0005</b>																									
		5	Einbauöffnung 1190 x 135	<b>ZT0148 0007</b>																									
		6 – 7	Einbauöffnung 1440 x 135	<b>ZT0148 0006</b>																									
Ansaugplenum mit Rundmanschette <b>PRC</b> ZT0145 0006, ZT0145 00013 ZT0145 00017 – ZT0145 0019	<ul style="list-style-type: none"> <li>• Ansaugplenum mit Rundmanschette <b>PRC</b></li> <li>• Vertikaler und horizontaler Einbau</li> <li>• Material aus galvanisiertem Stahl mit Polyethylen-Isolierung</li> <li>• Alle Luftschächte werden mit Arretierungen für die Anbindung an den Luftkanal geliefert</li> </ul>	<table border="1"> <thead> <tr> <th rowspan="2">Größe</th> <th colspan="2">Rundmanschetten</th> <th rowspan="2"></th> </tr> <tr> <th>Anzahl</th> <th>Ø</th> </tr> </thead> <tbody> <tr> <td>1</td> <td>2</td> <td>DN200</td> <td><b>ZT0145 0017</b></td> </tr> <tr> <td>2</td> <td>3</td> <td>DN200</td> <td><b>ZT0145 0013</b></td> </tr> <tr> <td>3 – 4</td> <td>3</td> <td>DN200</td> <td><b>ZT0145 0006</b></td> </tr> <tr> <td>5</td> <td>4</td> <td>DN200</td> <td><b>ZT0145 0018</b></td> </tr> <tr> <td>6 – 7</td> <td>4</td> <td>DN200</td> <td><b>ZT0145 0019</b></td> </tr> </tbody> </table>	Größe	Rundmanschetten			Anzahl	Ø	1	2	DN200	<b>ZT0145 0017</b>	2	3	DN200	<b>ZT0145 0013</b>	3 – 4	3	DN200	<b>ZT0145 0006</b>	5	4	DN200	<b>ZT0145 0018</b>	6 – 7	4	DN200	<b>ZT0145 0019</b>	
		Größe		Rundmanschetten																									
			Anzahl	Ø																									
		1	2	DN200	<b>ZT0145 0017</b>																								
		2	3	DN200	<b>ZT0145 0013</b>																								
		3 – 4	3	DN200	<b>ZT0145 0006</b>																								
		5	4	DN200	<b>ZT0145 0018</b>																								
6 – 7	4	DN200	<b>ZT0145 0019</b>																										
Ausblasplenum mit Rundmanschetten <b>PMC</b> ZT0145 0012, ZT0145 00015 ZT0145 00020 – ZT0145 0022	<ul style="list-style-type: none"> <li>• Ausblasplenum mit Rundmanschetten <b>PMC</b></li> <li>• Material aus galvanisiertem Stahl mit Polyethylen-Isolierung</li> <li>• Alle Luftschächte werden mit Arretierungen für die Anbindung an den Luftkanal geliefert</li> <li>• Arretierbar</li> </ul>	<table border="1"> <thead> <tr> <th rowspan="2">Größe</th> <th colspan="2">Rundmanschetten</th> <th rowspan="2"></th> </tr> <tr> <th>Anzahl</th> <th>Ø</th> </tr> </thead> <tbody> <tr> <td>1</td> <td>2</td> <td>DN200</td> <td><b>ZT0145 0020</b></td> </tr> <tr> <td>2</td> <td>3</td> <td>DN200</td> <td><b>ZT0145 0015</b></td> </tr> <tr> <td>3 – 4</td> <td>3</td> <td>DN200</td> <td><b>ZT0145 0012</b></td> </tr> <tr> <td>5</td> <td>4</td> <td>DN200</td> <td><b>ZT0145 0021</b></td> </tr> <tr> <td>6 – 7</td> <td>4</td> <td>DN200</td> <td><b>ZT0145 0022</b></td> </tr> </tbody> </table>	Größe	Rundmanschetten			Anzahl	Ø	1	2	DN200	<b>ZT0145 0020</b>	2	3	DN200	<b>ZT0145 0015</b>	3 – 4	3	DN200	<b>ZT0145 0012</b>	5	4	DN200	<b>ZT0145 0021</b>	6 – 7	4	DN200	<b>ZT0145 0022</b>	
		Größe		Rundmanschetten																									
			Anzahl	Ø																									
		1	2	DN200	<b>ZT0145 0020</b>																								
		2	3	DN200	<b>ZT0145 0015</b>																								
		3 – 4	3	DN200	<b>ZT0145 0012</b>																								
		5	4	DN200	<b>ZT0145 0021</b>																								
6 – 7	4	DN200	<b>ZT0145 0022</b>																										
Kit für Frontansaugung <b>KAF</b> ZT0156 0002 - ZT0156 0003, ZT0156 0006 – ZT0156 0007	<ul style="list-style-type: none"> <li>• Ansaugluftset für DXE</li> <li>• Dadurch kann das Gerät von unten bzw. hinten bündig an die Wand stoßen</li> <li>• Montiert</li> </ul>	<table border="1"> <thead> <tr> <th>Größe</th> <th></th> </tr> </thead> <tbody> <tr> <td>1</td> <td><b>ZT0156 0005</b></td> </tr> <tr> <td>2</td> <td><b>ZT0156 0002</b></td> </tr> <tr> <td>3 – 4</td> <td><b>ZT0156 0003</b></td> </tr> <tr> <td>5</td> <td><b>ZT0156 0006</b></td> </tr> <tr> <td>6 – 7</td> <td><b>ZT0156 0007</b></td> </tr> </tbody> </table>	Größe		1	<b>ZT0156 0005</b>	2	<b>ZT0156 0002</b>	3 – 4	<b>ZT0156 0003</b>	5	<b>ZT0156 0006</b>	6 – 7	<b>ZT0156 0007</b>															
		Größe																											
		1	<b>ZT0156 0005</b>																										
		2	<b>ZT0156 0002</b>																										
		3 – 4	<b>ZT0156 0003</b>																										
		5	<b>ZT0156 0006</b>																										
		6 – 7	<b>ZT0156 0007</b>																										



ZUBEHÖR (für Modelle DXE ECM und DXE)

Schalldämpfer

**BXS**

**ZA0197 0001 – ZA0197 0003**

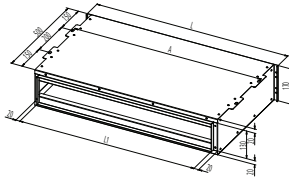

**Schalldämpfer**

- aus verzinktem Stahlblech
  - innen beidseitig mit einer verstärkten Glaswollmatte schwarz ausgekleidet
- Auskleidung
  - Stärke von 50 mm und 30 kg/m<sup>3</sup>
  - sorgt für eine hohe Geräuschreduzierung bei sehr geringen Druckverlusten
- wird auf die Ausblasseite der Fan Coils montiert und reduziert dort den Schalldruckpegel

**Schalldämmmaß**

Frequenz [Hz]      125 250 500 1000 2000 4000 8000

Schalldämpfung [dB]  
Baugröße 1 bis4      2,5 5 11,5 14 13,5 12 11

Merkmal	Abmessungen Bestellcode			Artikel Modell Bestellcode
	4			
Größe	Maße			
	A	L	L1	
1	653	675	597	<b>ZA0197 0001</b>
2	868	890	812	<b>ZA0197 0002</b>
3-4	1083	1105	1027	<b>ZA0197 0003</b>

**DRUCKVERLUSTDIAGRAMM SCHALLDÄMPFER**

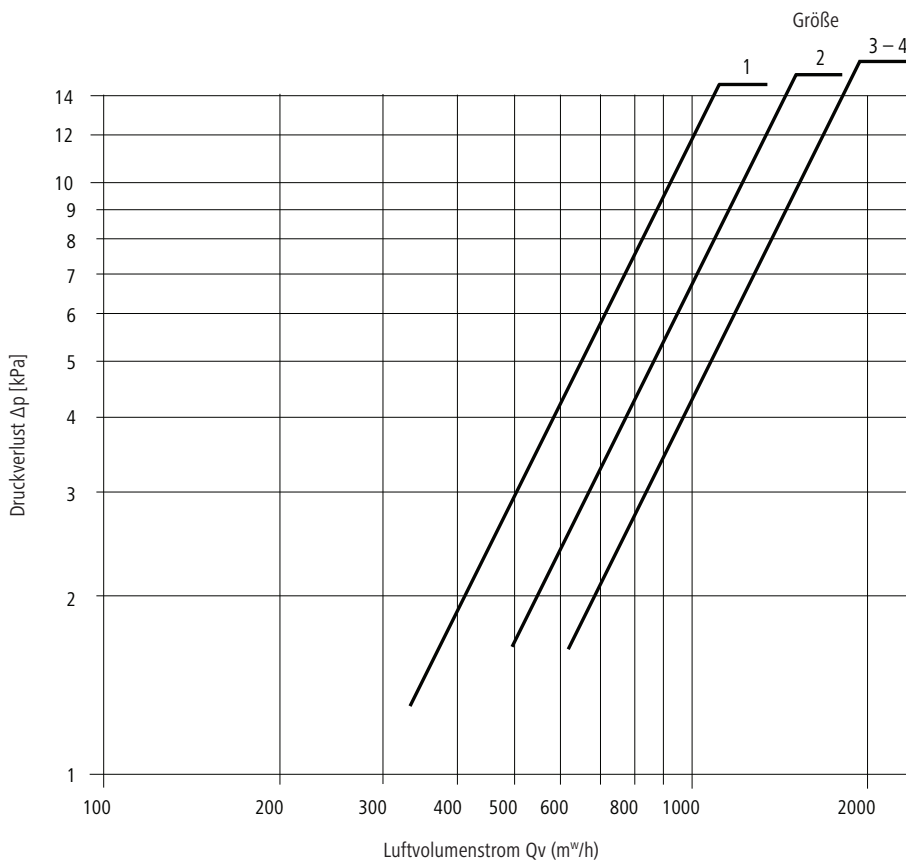

**DXE EC-MOTOR MIT SCHALLDÄMPFER**

Model	Drehzahl	m³/h	Schalleistungspegel Frequenz-Oktav Band							dB(A)	
			125	250	500	1000	2000	4000	8000	L <sub>w</sub>	L <sub>p</sub> (*)
DXE-ECM 1	10	650	37,1	43,0	39,1	39,4	38,9	34,4	29,1	47	38
	8	650	36,9	42,8	39,0	39,5	38,9	34,4	29,0	47	38
	5	560	32,3	38,1	38,3	34,9	32,9	28,1	22,0	43	34
	3,0	440	29,1	33,2	31,4	29,8	26,4	20,2	14,2	38	29
	1	330	21,7	27,7	25,7	21,7	17,5	9,9	10,0	31	22
DXE-ECM 2	10	1235	44,7	50,7	45,2	45,1	43,7	41,7	35,7	54	45
	8	1085	41,6	46,6	42,1	41,4	39,4	35,4	28,3	50	41
	5	880	36,1	41,3	38,0	36,6	33,6	27,5	17,6	45	36
	3,0	710	31,9	36,5	33,7	31,7	26,9	19,0	11,2	40	31
	1	550	25,1	31,4	28,5	25,3	18,3	9,1	9,5	35	26
DXE-ECM 4	10	1390	44,7	50,6	45,5	44,7	44,5	40,9	33,9	54	45
	8	1315	43,2	48,8	44,5	43,4	42,8	38,3	30,8	52	43
	5	1055	38,1	43,0	40,2	38,0	36,5	30,0	21,4	47	38
	3,0	830	32,2	37,0	35,4	32,0	28,6	20,4	13,0	41	32
	1	615	25,4	31,3	29,2	24,3	18,3	9,3	9,9	35	26

**DXE AC-MOTOR MIT SCHALLDÄMPFER**

Model	Drehzahl- stufe	m³/h	Schalleistungspegel Frequenz-Oktav Band							dB(A)	
			125	250	500	1000	2000	4000	8000	L <sub>w</sub>	L <sub>p</sub> (*)
DXE 1	5	535	31,1	37,0	34,8	32,1	29,6	23,8	17,4	41	32
	4	490	27,9	33,9	32,3	29,0	25,8	19,4	14,0	38	29
	3	445	25,8	32,3	30,8	26,8	22,4	16,2	12,4	36	27
	2	400	23,0	29,9	28,2	23,4	18,0	12,0	11,2	33	24
	1	340	20,9	28,0	25,5	18,9	13,3	10,1	12,5	31	22
DXE 2	5	860	35,6	41,6	39,4	35,8	31,9	27,8	19,7	45	36
	4	780	32,2	38,6	37,0	32,6	27,8	22,4	14,3	42	33
	3	660	28,5	34,9	33,2	28,4	22,8	16,4	10,5	38	29
	2	600	27,2	33,3	31,5	25,9	19,4	12,5	11,2	37	28
	1	515	23,7	29,7	27,7	21,2	14,2	8,2	10,6	33	24
DXE 3	5	1115	38,3	44,2	39,8	37,8	36,1	31,8	24,4	47	38
	4	960	35,4	41,0	37,6	34,9	32,4	27,0	19,5	44	35
	3	750	28,2	35,0	32,0	28,0	24,1	18,4	27,5	38	29
	2	620	23,7	30,5	27,7	22,3	17,3	12,4	21,8	34	25
	1	500	18,8	26,6	23,5	16,1	10,6	8,7	12,2	29	20
DXE 4	5	1340	45,1	50,4	44,8	43,2	43,1	39,9	33,4	54	45
	4	1080	40,5	44,9	40,7	38,5	37,8	32,8	25,2	48	39
	3	950	37,8	41,8	38,3	35,7	34,1	28,3	20,1	45	36
	2	805	33,8	37,6	35,0	31,8	29,1	22,3	14,1	41	32
	1	655	27,9	31,7	30,0	25,4	20,8	12,3	9,6	36	27

ZUBEHÖR (für Modelle DXF)

Grundlagen

Modell  
Kanalgeräte DXE ECM

Modell  
Kanalgeräte DXE

Modell  
Kanalgeräte DXF ECM

Modell  
Kanalgeräte DXF

Modell  
Planungsinformationen

Modelle  
Zubehör

Weitere  
Informationen

Ausblas-/Ansaugplenium mit Manschetten **PMM**  
**ZT0147 0001 – ZT0147 0006**



- Ausblas-/Ansaugplenium mit Manschetten **PMM** für DXF
- Ausblas- und/oder Ansaugplenium mit 3 Rundmanschetten (Größe 1-2-3) und mit 4 Rundmanschetten (Größe 4-5-6-7)
- Passt zu Schwingungsdämpfer GAV

Größe	Rundmanschetten		Artikel Modell Bestellcode
	Anzahl	Ø	
1	3	250	<b>ZT0147 0001</b>
2	3	250	<b>ZT0147 0001</b>
3	3	250	<b>ZT0147 0002</b>
4	4	250	<b>ZT0147 0003</b>
5	4	300	<b>ZT0147 0004</b>
6	4	355	<b>ZT0147 0005</b>
7	4	355	<b>ZT0147 0006</b>

Schwingungsdämpfer **GAV**  
**ZT0161 0001 – ZT0161 0006**



- Schwingungsdämpfer **GAV** für DXF
- Schwingungsdämpfer zur druck- und/oder saugseitigen Installation, bestehend aus einem doppelten Rahmen aus verzinktem Blech und einer flexiblen Verbindung aus PVC
- Entkoppelt den Luftkanal von den Schwingungen welche durch die Motor-Ventilator Einheit erzeugt werden
- Einbaumaße (Skizze)

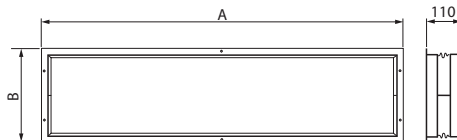

Größe	A	B	Artikel Modell Bestellcode
1	1138	296	<b>ZT0161 0001</b>
2	1138	296	<b>ZT0161 0001</b>
3	1138	346	<b>ZT0161 0002</b>
4	1450	346	<b>ZT0161 0003</b>
5	1450	421	<b>ZT0161 0004</b>
6	1540	461	<b>ZT0161 0005</b>
7	1540	561	<b>ZT0161 0006</b>

Synthetikfilter G3 **SFM**  
**ZT0162 0003 – ZT0162 0008**



- Synthetikfilter G3 **SFM** für DXF
- Regenerierbarer plissierter Synthetikfilter Abscheidegrad nach ASHRAE 84 %, Filterklasse nach EUROVENT EU3
- Das eingesetzte Filtermedium ist selbsterlöschend nach DIN 53438 Brandklasse F1. Der Filter wird als Zubehör mitgeliefert und muss nach der Installation des Geräts anstelle des Standardfilters eingebaut werden

Größe	Artikel Modell Bestellcode
1	<b>ZT0162 0003</b>
2	<b>ZT0162 0003</b>
3	<b>ZT0162 0004</b>
4	<b>ZT0162 0005</b>
5	<b>ZT0162 0006</b>
6	<b>ZT0162 0007</b>
7	<b>ZT0162 0008</b>

Synthetikfilter F6 **SFM**  
**ZT0162 0001 – ZT0162 0002**



- Synthetikfilter F6 **SFM** für DXF
- Hochleistungskompaktfilter aus Mikroglasfaserpapier, Klasse F6 gemäß EN779
- Der Filter wird als Zubehör mitgeliefert und muss nach der Installation des Geräts anstelle des Standardfilters eingebaut werden



Größe	Artikel Modell Bestellcode
6	<b>ZT0162 0001</b>
7	<b>ZT0162 0002</b>

**VENTILE FÜR KANALGERÄT DXE**

	Abmessungen Bestellcode	montiert / nicht montiert	Artikel Model Bestellcode		
Merkmal	4		3		
2-Wege, druckunabhängiges Regel- und Regulierventil <b>ZV0149 0001 – ZV0149 0006</b>	<ul style="list-style-type: none"> <li>• Hauptregister</li> <li>• Druckunabhängiges Regel- und Regulierventil</li> <li>• 230 V, Auf-Zu,</li> <li>• Nicht absperrbar</li> <li>• Stromlos geschlossen</li> </ul>	<ul style="list-style-type: none"> <li>• Volumenstrom, einstellbar: 90 – 450 l/h</li> <li>• DN 10</li> <li>• Kvs 1,1</li> <li>• 1/2"</li> </ul>	Baugröße 1 <ul style="list-style-type: none"> <li>• Montiert mit Anschlusset <b>ZV0149 0001</b></li> <li>• Nicht montiert mit Anschlusset <b>ZV0149 0002</b></li> </ul>		
	<ul style="list-style-type: none"> <li>• Volumenstrom, einstellbar: 150 – 1050 l/h</li> <li>• DN 15</li> <li>• Kvs 1,8</li> <li>• 3/4"</li> </ul>	Baugröße 2 – 4 <ul style="list-style-type: none"> <li>• Montiert mit Anschlusset <b>ZV0149 0003</b></li> <li>• Nicht montiert mit Anschlusset <b>ZV0149 0004</b></li> </ul>			
	<ul style="list-style-type: none"> <li>• Volumenstrom, einstellbar: 180 – 1300 l/h</li> <li>• DN 20</li> <li>• Kvs 2,5</li> <li>• 1"</li> </ul>	Baugröße 5 – 7 <ul style="list-style-type: none"> <li>• Montiert mit Anschlusset <b>ZV0149 0005</b></li> <li>• Nicht montiert mit Anschlusset <b>ZV0149 0006</b></li> </ul>			
	2-Wege, druckunabhängiges Regel- und Regulierventil <b>ZV0150 0001 – ZV0150 0004</b>	<ul style="list-style-type: none"> <li>• Zusatzregister</li> <li>• Druckunabhängiges Regel- und Regulierventil</li> <li>• 230 V, Auf-Zu,</li> <li>• Nicht absperrbar</li> <li>• Stromlos geschlossen</li> </ul>	<ul style="list-style-type: none"> <li>• Volumenstrom, einstellbar: 90 – 450 l/h</li> <li>• DN 10</li> <li>• Kvs 1,1</li> <li>• 1/2"</li> </ul>	Baugröße 1 – 4 <ul style="list-style-type: none"> <li>• Montiert mit Anschlusset <b>ZV0150 0001</b></li> <li>• Nicht montiert mit Anschlusset <b>ZV0150 0002</b></li> </ul>	
		<ul style="list-style-type: none"> <li>• Volumenstrom, einstellbar: 150 – 1050 l/h</li> <li>• DN 15</li> <li>• Kvs 1,8</li> <li>• 3/4"</li> </ul>	Baugröße 5 – 7 <ul style="list-style-type: none"> <li>• Montiert mit Anschlusset <b>ZV0150 0003</b></li> <li>• Nicht montiert mit Anschlusset <b>ZV0150 0004</b></li> </ul>		
		2-Wege Ventilset <b>ZV0151 0001 – ZV0151 0006</b>	<ul style="list-style-type: none"> <li>• Haupt- oder Zusatzregister</li> <li>• 230 V, Auf-Zu</li> <li>• Nicht absperrbar</li> <li>• Stromlos geschlossen</li> </ul>	<ul style="list-style-type: none"> <li>• DN 15</li> <li>• Kvs 1,7</li> <li>• 1/2"</li> </ul>	Baugröße 1 (Hauptregister), alle Zusatzregister <ul style="list-style-type: none"> <li>• Montiert mit Anschlusset <b>ZV0151 0001</b></li> <li>• Nicht montiert mit Anschlusset <b>ZV0151 0002</b></li> </ul>
			<ul style="list-style-type: none"> <li>• DN 20</li> <li>• Kvs 2,8</li> <li>• 3/4"</li> </ul>	Baugröße 2 – 5 (Hauptregister) <ul style="list-style-type: none"> <li>• Montiert mit Anschlusset <b>ZV0151 0003</b></li> <li>• Nicht montiert mit Anschlusset <b>ZV0151 0004</b></li> </ul>	
			<ul style="list-style-type: none"> <li>• DN 25</li> <li>• Kvs 4,0</li> <li>• 1"</li> </ul>	Baugröße 6 – 7 (Hauptregister) <ul style="list-style-type: none"> <li>• Montiert mit Anschlusset <b>ZV0151 0005</b></li> <li>• Nicht montiert mit Anschlusset <b>ZV0151 0006</b></li> </ul>	

**Bei 4-Leiter Fan Coils, muss jeweils ein Ventilset für das Hauptregister und ein Ventilset für das Zusatzregister bestellt werden!**

VENTILE FÜR KANALGERÄT DXE

	Merkmal	Abmessungen Bestellcode  4	montiert / nicht montiert	Artikel Model Bestellcode  3	
<p>3-Wege Ventilset ZV0159 0001 – ZV0159 0002, ZV0161 0001 – ZV0161 0002, ZV0161 0005 – ZV0161 0006</p> 	<ul style="list-style-type: none"> <li>Hauptregister</li> <li>230 V, Auf-Zu</li> <li>Mit absperrbaren Verschraubungen</li> <li>Stromlos geschlossen</li> </ul>	<ul style="list-style-type: none"> <li>DN 15</li> <li>Kvs 1,6</li> <li>1/2"</li> </ul>	<ul style="list-style-type: none"> <li>Montiert mit Anschlusset</li> <li>Nicht montiert mit Anschlusset</li> </ul>	<ul style="list-style-type: none"> <li>ZV0159 0001</li> <li>ZV0159 0002</li> </ul>	
		<ul style="list-style-type: none"> <li>DN 20</li> <li>Kvs 2,5</li> <li>3/4"</li> </ul>	<ul style="list-style-type: none"> <li>Montiert mit Anschlusset</li> <li>Nicht montiert mit Anschlusset</li> </ul>	<ul style="list-style-type: none"> <li>ZV0161 0001</li> <li>ZV0161 0002</li> </ul>	
		<ul style="list-style-type: none"> <li>DN 20</li> <li>Kvs 4,0</li> <li>3/4"</li> </ul>	<ul style="list-style-type: none"> <li>Montiert mit Anschlusset</li> <li>Nicht montiert mit Anschlusset</li> </ul>	<ul style="list-style-type: none"> <li>ZV0161 0005</li> <li>ZV0161 0006</li> </ul>	
	<p>3-Wege Ventilset ZV0159 0003 – ZV0159 0004, ZV0161 0003 – ZV0161 0004, ZV0161 0007 – ZV0161 0008</p> 	<ul style="list-style-type: none"> <li>Hauptregister</li> <li>230 V, Auf-Zu</li> <li>Nicht absperrbar</li> <li>Stromlos geschlossen</li> </ul>	<ul style="list-style-type: none"> <li>DN 15</li> <li>Kvs 1,6</li> <li>1/2"</li> </ul>	<ul style="list-style-type: none"> <li>Montiert mit Anschlusset</li> <li>Nicht montiert mit Anschlusset</li> </ul>	<ul style="list-style-type: none"> <li>ZV0159 0003</li> <li>ZV0159 0004</li> </ul>
			<ul style="list-style-type: none"> <li>DN 20</li> <li>Kvs 2,5</li> <li>3/4"</li> </ul>	<ul style="list-style-type: none"> <li>Montiert mit Anschlusset</li> <li>Nicht montiert mit Anschlusset</li> </ul>	<ul style="list-style-type: none"> <li>ZV0161 0003</li> <li>ZV0161 0004</li> </ul>
			<ul style="list-style-type: none"> <li>DN 20</li> <li>Kvs 4,0</li> <li>3/4"</li> </ul>	<ul style="list-style-type: none"> <li>Montiert mit Anschlusset</li> <li>Nicht montiert mit Anschlusset</li> </ul>	<ul style="list-style-type: none"> <li>ZV0161 0007</li> <li>ZV0161 0008</li> </ul>
<p>3-Wege Sonderventilset ZV0163 0001 – ZV0163 0002</p> 		<ul style="list-style-type: none"> <li>Hauptregister</li> <li>4-Leiter Systeme Anschluss an 2-Leiter Fan Coil</li> <li>230 V, Auf-Zu</li> <li>Nicht absperrbar</li> <li>Stromlos geschlossen</li> </ul>	<ul style="list-style-type: none"> <li>Kvs 2,2</li> <li>3/4"</li> </ul>	<ul style="list-style-type: none"> <li>Montiert mit Anschlusset</li> <li>Nicht montiert mit Anschlusset</li> </ul>	<ul style="list-style-type: none"> <li>ZV0163 0002</li> <li>ZV0163 0001</li> </ul>

Grundlagen

Modell  
Kanalgeräte DXE ECM

Modell  
Kanalgeräte DXE

Modell  
Kanalgeräte DXF ECM

Modell  
Kanalgeräte DXF



Modell  
Planungsinformationen

Modelle  
Zubehör





Weitere  
Informationen



## VENTILE FÜR KANALGERÄT DXE

	Merkmale	Abmessungen Bestellcode  4	montiert / nicht montiert	Artikel Model Bestellcode  3	
3-Wege Ventilset <b>ZV0158 0001 – ZV0158 0002</b> 	<ul style="list-style-type: none"> <li>• Zusatzregister</li> <li>• 230 V, Auf-Zu</li> <li>• Nicht absperrbar</li> <li>• Stromlos geschlossen</li> </ul>	<ul style="list-style-type: none"> <li>• DN 15</li> <li>• Kvs 1,6</li> <li>• 1/2"</li> </ul>	alle Baugrößen	<ul style="list-style-type: none"> <li>• Montiert mit Anschlusset</li> </ul>	<b>ZV0158 0001</b>
				<ul style="list-style-type: none"> <li>• Nicht montiert mit Anschlusset</li> </ul>	<b>ZV0158 0002</b>
3-Wege Ventilset <b>ZV0158 0003 – ZV0158 0004</b> 	<ul style="list-style-type: none"> <li>• Zusatzregister</li> <li>• 230 V, Auf-Zu</li> <li>• Mit absperrbaren Verschraubungen</li> <li>• Stromlos geschlossen</li> </ul>	<ul style="list-style-type: none"> <li>• DN 15</li> <li>• Kvs 1,6</li> <li>• 1/2"</li> </ul>	alle Baugrößen	<ul style="list-style-type: none"> <li>• Montiert mit Anschlusset</li> </ul>	<b>ZV0158 0003</b>
				<ul style="list-style-type: none"> <li>• Nicht montiert mit Anschlusset</li> </ul>	<b>ZV0158 0004</b>

VENTILE FÜR KANALGERÄT DXF

Merkmale	Abmessungen Bestellcode	montiert / nicht montiert	Artikel Model Bestellcode
	4		3
3-Wege Ventilset <b>ZV0164 0001 – ZV0164 0003</b>  <ul style="list-style-type: none"> <li>• Hauptregister</li> <li>• 230 V, Auf-Zu, mit Elektromotorischen Stellantrieb</li> <li>• Nicht absperbar</li> </ul>	Baugröße 1 – 3	• Nicht montiert mit Anschlusset	<b>ZV0164 0001</b>
	Baugröße 4 – 5	• Nicht montiert mit Anschlusset	<b>ZV0164 0002</b>
	Baugröße 6 – 7	• Nicht montiert mit Anschlusset	<b>ZV0164 0003</b>
3-Wege Ventilset <b>ZV0165 0001 – ZV0165 0005</b>  <ul style="list-style-type: none"> <li>• Hauptregister</li> <li>• 24 V, 3-Punkt Ansteuerung mit Elektromotorischen Stellantrieb</li> <li>• Nicht absperbar</li> </ul>	Baugröße 1	• Nicht montiert mit Anschlusset	<b>ZV0165 0001</b>
	Baugröße 2 – 3	• Nicht montiert mit Anschlusset	<b>ZV0165 0002</b>
	Baugröße 4 – 5	• Nicht montiert mit Anschlusset	<b>ZV0165 0003</b>
	Baugröße 6	• Nicht montiert mit Anschlusset	<b>ZV0165 0004</b>
	Baugröße 7	• Nicht montiert mit Anschlusset	<b>ZV0165 0005</b>
3-Wege Ventilset <b>ZV0166 0001 – ZV0166 0003</b>  <ul style="list-style-type: none"> <li>• Zusatzregister</li> <li>• 230 V, Auf-Zu, mit Elektromotorischen Stellantrieb</li> <li>• Nicht absperbar</li> </ul>	Baugröße 1 – 3	• Nicht montiert mit Anschlusset	<b>ZV0166 0001</b>
	Baugröße 4 – 5	• Nicht montiert mit Anschlusset	<b>ZV0166 0002</b>
	Baugröße 6 – 7	• Nicht montiert mit Anschlusset	<b>ZV0166 0003</b>
3-Wege Ventilset <b>ZV0167 0001 – ZV0167 0004</b>  <ul style="list-style-type: none"> <li>• Zusatzregister</li> <li>• 24 V, 3-Punkt Ansteuerung mit Elektromotorischen Stellantrieb</li> <li>• Nicht absperbar</li> </ul>	Baugröße 1 – 3	• Nicht montiert mit Anschlusset	<b>ZV0167 0001</b>
	Baugröße 4 – 5	• Nicht montiert mit Anschlusset	<b>ZV0167 0002</b>
	Baugröße 6	• Nicht montiert mit Anschlusset	<b>ZV0167 0003</b>
	Baugröße 7	• Nicht montiert mit Anschlusset	<b>ZV0167 0004</b>

Grundlagen

Modell  
Kanalgeräte DXE ECM

Modell  
Kanalgeräte DXE

Modell  
Kanalgeräte DXF ECM

Modell  
Kanalgeräte DXF

Modell  
Planungsinformationen

Modelle  
Zubehör

Weitere  
Informationen





# ARBONIA CONDI®LINE KANALGERÄTE: WEITERE INFORMATIONEN

In dem nachfolgenden  
Kapitel finden Sie:

- Größen und Maßeinheiten





## GRÖSSEN UND MASSEINHEITEN

Bezeichnung	Formelzeichen	Einheiten
Meter		[m]
Millimeter		[mm]
Kilogramm		[kg]
Grad Celsius		[°C]
Sekunde		[s]
Stunde		[h]
Minute		[min]
Pascal, Kilopascal		[Pa, kPa]
Baulänge	L	[mm]
Bauhöhe	H	[mm]
Bautiefe	T	[mm]
Masse	M	[kg]
Ventil-Kennzahl verstellbar	$k_{VS}$	–
Wasserstrom, Norm-Wasserstrom nach EN 442	$\dot{m}$	[kg/h]
Heizleistung	$Q_o$	[kW]
Luftansaugtemperatur		[°C]
Ausblasttemperatur	$t_u$	[°C]
Druckverlust	$\Delta p$	[Pa]
Drehzahl	n	[1/min]
Stromaufnahme	I	[A]
Luftvolumenstrom	$\dot{V}$	[m <sup>3</sup> /h]
Luftgeschwindigkeit	v	[m/s]
Wasserinhalt	W	[l]
Wasserstrom	$q_m$	[kg/h]
Betriebsdruck, Prüfdruck, Luftdruck	p	[bar/Pa]
Schalldruckpegel	$L_p$	[dB(A)]
Schallleistungspegel	$L_w$	[dB(A)]
Leistungsaufnahme	P	[W]
Abgedeckte Fläche	A	[m <sup>2</sup> ]
Wurfweite		[m]
Montagehöhe	$H_{Mont}$	[m]





Adresse:

Arbonia Riesa GmbH  
Heinrich-Schönberg-Straße 3  
D-01591 Riesa

Telefon +49 (0) 35 25 / 746 0  
Fax +49 (0) 35 25 / 731 394

[info@arbonia.de](mailto:info@arbonia.de)  
[www.arbonia.de](http://www.arbonia.de)